

Ходатайство об установлении публичного сервитута	
1	Управление имущественных и земельных отношений администрации города Березники (наименование органа, принимающего решение об установлении публичного сервитута)
2	Сведения о лице, предоставившем ходатайство об установлении публичного сервитута (далее заявитель):
2.1	Полное наименование Публичное акционерное общество «Россети Урал»
2.2	Сокращенное наименование ПАО «Россети Урал»
2.3	Организационно-правовая форма Публичное акционерное общество
2.4	Почтовый адрес (индекс, субъект Российской Федерации, населенный пункт, улица, дом) 620026, Свердловская область, г. Екатеринбург, ул. Мамина-Сибиряка, стр. 140
2.5	Адрес электронной почты 2478252@mail.ru
2.6	ОГРН 1056604000970
2.7	ИНН 6671163413
3	Сведения о представителе заявителя
3.1	Фамилия Ефремов
3.1	Имя Вадим
3.1	Отчество Вячеславович
3.2	Адрес электронной почты zemkom.perm@mail.ru
3.3	Телефон +7 952 662 50 26
3.4	Наименование и реквизиты документы, подтверждающего полномочия представителя заявителя Доверенность от 23.01.2024 г. № 59 АА 4474773
4	Прошу установить публичный сервитут в отношении земель и (или) земельного (ых) участка (ов) в целях эксплуатации объекта электросетевого хозяйства – «ВЛ 110 КВ ТЭЦ-2 - ТЭЦ-4 ЦЕПЬ №1, №2», в соответствии со статьей 3.6 Федерального закона от 25.10.2001 г. № 137-ФЗ «О введении в действие Земельного кодекса Российской Федерации».
5	Испрашиваемый срок публичного сервитута 49 лет
6	Срок, в течение которого использование земельного участка (его части) и (или) расположенного на нем объекта недвижимости в соответствии с их разрешенным использованием будет в соответствии с подпунктом 4 пункта 1 статьи 39_41 Земельного кодекса Российской Федерации невозможно или существенно затруднено в связи с осуществлением деятельности, для обеспечения которой устанавливается публичный сервитут (при возникновении таких обстоятельств) нет
7	Обоснование необходимости установления публичного сервитута: 1) Эксплуатация существующего объекта электросетевого хозяйства «ВЛ 110 КВ ТЭЦ-2 - ТЭЦ-4 ЦЕПЬ №1, №2». Право собственности подтверждается свидетельством о государственной регистрации права 59 БА 0958042 от 15.09.2008 г. 2) Площадь публичного сервитута составляет 197 053 кв.м.
8	Сведения о правообладателе инженерного сооружения, которое переносится в связи с изъятием земельного участка для государственных или муниципальных нужд, а также о правообладателе инженерного сооружения, являющегося линейным объектом, реконструкция, капитальный ремонт которого (реконструкция, капитальный ремонт участков (частей) которого) осуществляются в связи с планируемым строительством, реконструкцией, капитальным ремонтом объектов капитального строительства, в случае, если заявитель не является правообладателем указанного инженерного сооружения ---
9	Кадастровые номера земельных участков (при их наличии), в отношении которых испрашивается публичный сервитут, и границы которых в установленном порядке внесены в ЕГРН 59:03:0200004:132 – 12 кв.м.; 59:03:0200004:311 – 108 кв.м.; 59:03:0200004:130 – 254 кв.м.; 59:03:0200004:6 – 2701 кв.м.; 59:03:0200002:37 – 9 кв.м.; 59:03:0200002:99 – 83 кв.м.; 59:03:0200002:24 – 33 кв.м.; 59:03:0200004:228 – 50 кв.м.; 59:03:0200004:227 – 50 кв.м.; 59:03:0200004:226 – 20 кв.м.; 59:03:0200004:225 – 20 кв.м.; 59:03:0200004:224 – 20 кв.м.;

		<p>59:03:0200004:223 – 20 кв.м.; 59:03:0200004:222 – 20 кв.м.; 59:03:0200004:221 – 50 кв.м.; 59:03:0200004:220 – 50 кв.м.; 59:03:0200004:219 – 20 кв.м.; 59:03:0200004:218 – 20 кв.м.; 59:03:0200004:217 – 20 кв.м.; 59:03:0200004:216 – 20 кв.м.; 59:03:0200014:48 – 80 кв.в.; 59:03:0200014:102 – 50 кв.м.; 59:03:0200014:101 – 20 кв.м.; 59:03:0200014:49 – 39 кв.м.; 59:03:0200014:100 – 20 кв.м.; 59:03:0200014:99 – 50 кв.м.; 59:03:0200014:98 – 20 кв.м.; 59:03:0200014:97 – 20 кв.м.; 59:03:0200014:96 – 20 кв.м.; 59:03:0200004:229 – 20 кв.м.; 59:03:0200004:230 – 50 кв.м.; 59:03:0200004:145 – 250 кв.м.; 59:03:0200004:267 – 614 кв.м.; 59:03:0000000:246 – 165 кв.м.; 59:03:0000000:243 – 25 кв.м.; 59:03:0200004:144 – 8315 кв.м.; 59:03:0200004:665 – 7250 кв.м.; 59:03:0200004:9 – 7259 кв.м.; 59:03:0200004:141 – 1002 кв.м.; 59:03:0200004:162 – 159 кв.м.; 59:03:0200004:235 – 79 кв.м.; 59:03:0200014:45 – 28 392 кв.м.; 59:03:0200014:90 – 13 447 кв.м.; 59:03:0200004:135 – 2481 кв.м.; 59:03:0000000:8494 – 647 кв.м.; 59:03:0000000:8542 – 476 кв.м.;</p> <p>Свободные земли В кадастровом квартале 59:03:0200002 – 740 кв.м.; В кадастровом квартале 59:03:0200004 – 99 940 кв.м.; В кадастровом квартале 59:03:0200014 – 21 843 кв.м.;</p>
10	<u>Право, на котором инженерное сооружение принадлежит заявителю - собственность</u>	
	Сведения о способах представления результатов рассмотрения ходатайства:	
11	в виде электронного документа, который направляется уполномоченным органом заявителю посредством электронной почты	_____ да (да/нет)
	в виде бумажного документа, который заявитель получает непосредственно при личном обращении или посредством почтового обращения	_____ да (да/нет)
12	Документы, прилагаемые к ходатайству: 1. Доверенность от 23.01.2024 г. № 59 АА 4474773 на 3 л.; 2. Копия паспорта на 2 л.; 3. Схема расположения границ публичного сервитута М 1:12000 на 2 л.; 4. Свидетельство о государственной регистрации права 59 БА 0958042 от 15.09.2008 г. 5. XML-схема границ публичного сервитута.	
13	Подтверждаю согласие на обработку персональных данных (сбор, систематизацию, накопление, хранение, уточнение (обновление, изменение), использование, распространение (в том числе передачу), обезличивание, блокирование, уничтожение персональных данных, а также иных действий, необходимых для обработки персональных данных в соответствии с законодательством Российской Федерации), в том числе в автоматизированном режиме	



14	Подтверждаю, что сведения, указанные в настоящем ходатайстве, на дату представления ходатайства достоверны; документы (копии документов) и содержащиеся в них сведения соответствуют требованиям, установленным статьей 39.41 Земельного кодекса Российской Федерации	
15	Подпись:	Дата:
	 <u>Ефремов В.В.</u> (подпись) (инициалы, фамилия)	«27» апреля 2024 г.





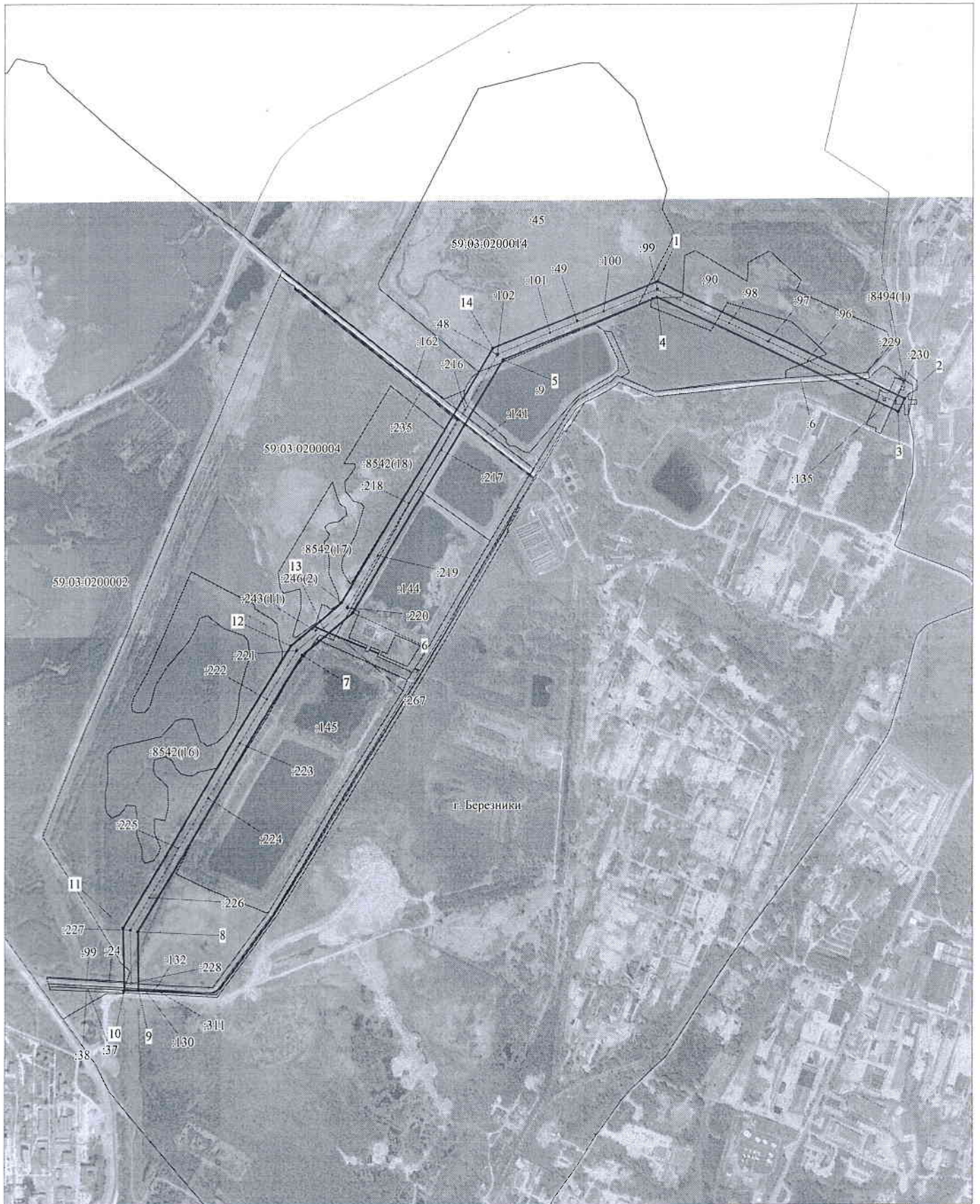

Публичный сервитут
 ВЛ 110 КВ ТЭЦ-2 - ТЭЦ-4 ЦЕПЬ №1, №2
 Схема расположения границ публичного сервитута



М 1:12000

Условные обозначения:

-  - граница публичного сервитута
-  - граница земельного участка, учтенного в ГКН
-  - граница кадастрового квартала
-  - ось линии
- 59:03:0202021 - номер кадастрового квартала
- 28 - номер земельного участка, учтенного в ГКН

**ОПИСАНИЕ МЕСТОПОЛОЖЕНИЯ ГРАНИЦ ПУБЛИЧНОГО СЕРВИТУТА
ПО ОБЪЕКТУ
ВЛ 110 КВ ТЭЦ-2 - ТЭЦ-4 ЦЕПЬ №1, №2
Пермский край, г. Березники
(наименование объекта)**

Сведения о местоположении границ объекта

1. Система координат МСК-59 (зона 2)

2. Сведения о характерных точках границ объекта

Обозначение характерных точек границ	Координаты, м		Метод определения координат и средняя квадратическая погрешность положения характерной точки (M _t), м	Описание закрепления точки на местности (при наличии)
	X	Y		
1	2	3	4	5
1	678803.82	2264139.36	Геодезический метод; M _t =0.1	-
2	678402.08	2264972.73	Геодезический метод; M _t =0.1	-
3	678357.91	2264951.50	Геодезический метод; M _t =0.1	-
4	678750.25	2264137.65	Геодезический метод; M _t =0.1	-
5	678538.94	2263617.00	Геодезический метод; M _t =0.1	-
6	677679.68	2263111.50	Геодезический метод; M _t =0.1	-
7	677534.79	2262941.38	Геодезический метод; M _t =0.1	-
8	676597.65	2262389.09	Геодезический метод; M _t =0.1	-
9	676401.38	2262391.93	Геодезический метод; M _t =0.1	-
10	676400.67	2262342.94	Геодезический метод; M _t =0.1	-
11	676610.68	2262339.90	Геодезический метод; M _t =0.1	-
12	677566.75	2262903.35	Геодезический метод; M _t =0.1	-
13	677711.63	2263073.46	Геодезический метод; M _t =0.1	-
14	678578.10	2263583.19	Геодезический метод; M _t =0.1	-
1	678803.82	2264139.36	Геодезический метод; M _t =0.1	-

