

Ходатайство об установлении публичного сервитута

1	<u>Департамент земельных отношений администрации города Березники</u> (наименование органа, принимавшем ходатайство об установлении публичного сервитута)	
2	Сведения о лице, предоставившем ходатайство об установлении публичного сервитута (далее заявитель)	
2.1	Полное наименование	Публичное акционерное общество «Россети Урал»
2.2	Сокращенное наименование	ПАО «Россети Урал»
2.3	Организационно-правовая форма	Публичное акционерное общество
2.4	Почтовый адрес (индекс, субъект Российской Федерации, населенный пункт, улица, дом)	Россия, 620026, Свердловская область, город Екатеринбург, улица Мамина-Сибиряка, д.140
2.5	Фактический адрес (индекс, субъект Российской Федерации, населенный пункт, улица, дом)	Филиал ПАО «Россети Урал»-«Пермэнерго»: 614990, г.Пермь, Комсомольский проспект,48
2.6	Адрес электронной почты	nrc_everestn@mail.ru
2.7	ОГРН	1056604000970
2.8	ИНН	6671163413
3	Сведения о представителе заявителя	
3.1	Фамилия	Ваганова
	Имя	Юлия
	Отчество	Георгиевна
3.2	Адрес электронной почты	nrc_everestn@mail.ru
3.3	Телефон	89028032822
3.4	Наименование и реквизиты документы, подтверждающие полномочия представителя заявителя	Доверенность № 59АА 4684281 от 16.04.2024г
4	Прошу установить публичный сервитут в отношении земель для строительства, реконструкции, эксплуатации, капитального ремонта объектов электросетевого хозяйства, принадлежащего ПАО «Россети Урал», (справка ПЭ/БЭС/01/03/695 от 12.04.2024), расположенному по адресу: Пермский край, город Березники, в соответствии с Федеральным законом от 25.10.2001 N 137-ФЗ (ред. от 14.02.2024) "О введении в действие Земельного кодекса Российской Федерации" статья 3.6 п. 1	
5	Испрашиваемый срок публичного сервитута 49 лет	
6	Срок, в течении которого в соответствии с расчетом заявителя использование земельного участка и (или) расположенного на нем объекта недвижимости в соответствии с их разрешенным использованием будет невозможно или существенно затруднено (при возникновении таких обстоятельств) <u>нет</u>	
7	Обоснование необходимости установления публичного сервитута	Эксплуатация существующего электросетевого объекта



8	Сведения о правообладателе инженерного сооружения, которое переносится в связи с изъятием земельного участка для государственных или муниципальных нужд в случае, если заявитель не является собственником указанного инженерного сооружения	
9	Кадастровые номера земельных участков (при их наличии), в отношении которых испрашивается публичный сервитут и границы которых в установленном порядке внесены в ЕГРН	59:03:0400089:3; 59:03:0400089:11894; 59:03:0400089:10530; 59:03:0400089:11174; 59:03:0400089:11268; 59:03:0400089:11041; 59:03:0400089:11218; 59:03:0400089:10487; 59:03:0400089:10687; 59:03:0400089:10568; 59:03:0400089:8053; 59:03:0400089:8052; 59:03:0400089:11050; 59:03:0400089:11667; 59:03:0400089:10331; 59:03:0400089:10332; 59:03:0400089:11668; 59:03:0400089:11049; 59:03:0400089:10611; 59:03:0400089:10384; 59:03:0400089:10663; 59:03:0400089:10383; 59:03:0400089:131; 59:03:0400089:11052; 59:03:0400089:1080; 59:03:0400089:10725; 59:03:0000000:7364
10	Вид права, на котором инженерное сооружение принадлежит заявителю (если подано ходатайство об установлении публичного сервитута в целях реконструкции или эксплуатации инженерного сооружения) Собственность (справка ПЭ/БЭС/01/03/695 от 12.04.2024)	
11	Сведения о способах представления результатов рассмотрения ходатайства:	
	В виде электронного документа, который направляется уполномоченным органом заявителю посредством электронной почты	Да <u>(да/нет)</u>
	В виде бумажного документа, который заявитель получает непосредственно при личном обращении или посредством почтового обращения	нет <u>(да/нет)</u>
12	Документы, прилагаемых к ходатайству (в электронном виде): 1.Схема расположения границ публичного сервитута М 1:1000 -на 2 л.в 1 экз.; 2.Копия доверенности № 59АА 4684281 от 16.04.2024г 3.Справка (справка ПЭ/БЭС/01/03/695 от 12.04.2024) 4.Договор аренды 06405 от 18.05.2021г	
13	Подтверждаю согласие на обработку персональных данных (сбор, систематизацию, накопление, хранение, уточнение, использование, распространение, обезличивание, блокирование, уничтожении персональных данных, а также иных действий, необходимых для обработки персональных данных в соответствии с законодательством РФ), в том числе в автоматизированном режиме	
14	Подтверждаю, что сведения, указанные в настоящем ходатайстве, на дату предоставления ходатайства достоверны; документы (копии документов) и содержащиеся в них сведения соответствуют требованиям, установленным статьей 39.41 Земельного Кодекса Российской Федерации.	
15	Подпись: Юлия Ваганова СНИЛС 068-573-488 31 Ю.Г.Ваганова	Дата: 25.04.2024г

СХЕМА
РАСПОЛОЖЕНИЯ ГРАНИЦ ПУБЛИЧНОГО СЕРВИТУТА

Объект: ЭСК ПС «Быгель» 110 кВ, ПС ОРУ п/ст Быгель – 110/35/10 кВ

Местоположение: Пермский край, г.Березники

Площадь земельного участка: 6979 кв.м.

Обозначение характерных точек границ	Координаты, м (МСК-59, зона 2)		Метод определения координат и средняя квадратическая погрешность положения характерной точки
	X	Y	
1	672661.27	2267333.97	Метод спутниковых геодезических измерений (определений), 0,1
2	672678.65	2267360.48	Метод спутниковых геодезических измерений (определений), 0,1
3	672684.07	2267368.92	Метод спутниковых геодезических измерений (определений), 0,1
4	672710.02	2267410.26	Метод спутниковых геодезических измерений (определений), 0,1
5	672644.61	2267451.70	Метод спутниковых геодезических измерений (определений), 0,1
6	672616.54	2267406.58	Метод спутниковых геодезических измерений (определений), 0,1
7	672614.96	2267404.04	Метод спутниковых геодезических измерений (определений), 0,1
8	672596.55	2267374.46	Метод спутниковых геодезических измерений (определений), 0,1
9	672621.73	2267359.26	Метод спутниковых геодезических измерений (определений), 0,1
10	672637.37	2267349.25	Метод спутниковых геодезических измерений (определений), 0,1
1	672661.27	2267333.97	Метод спутниковых геодезических измерений (определений), 0,1



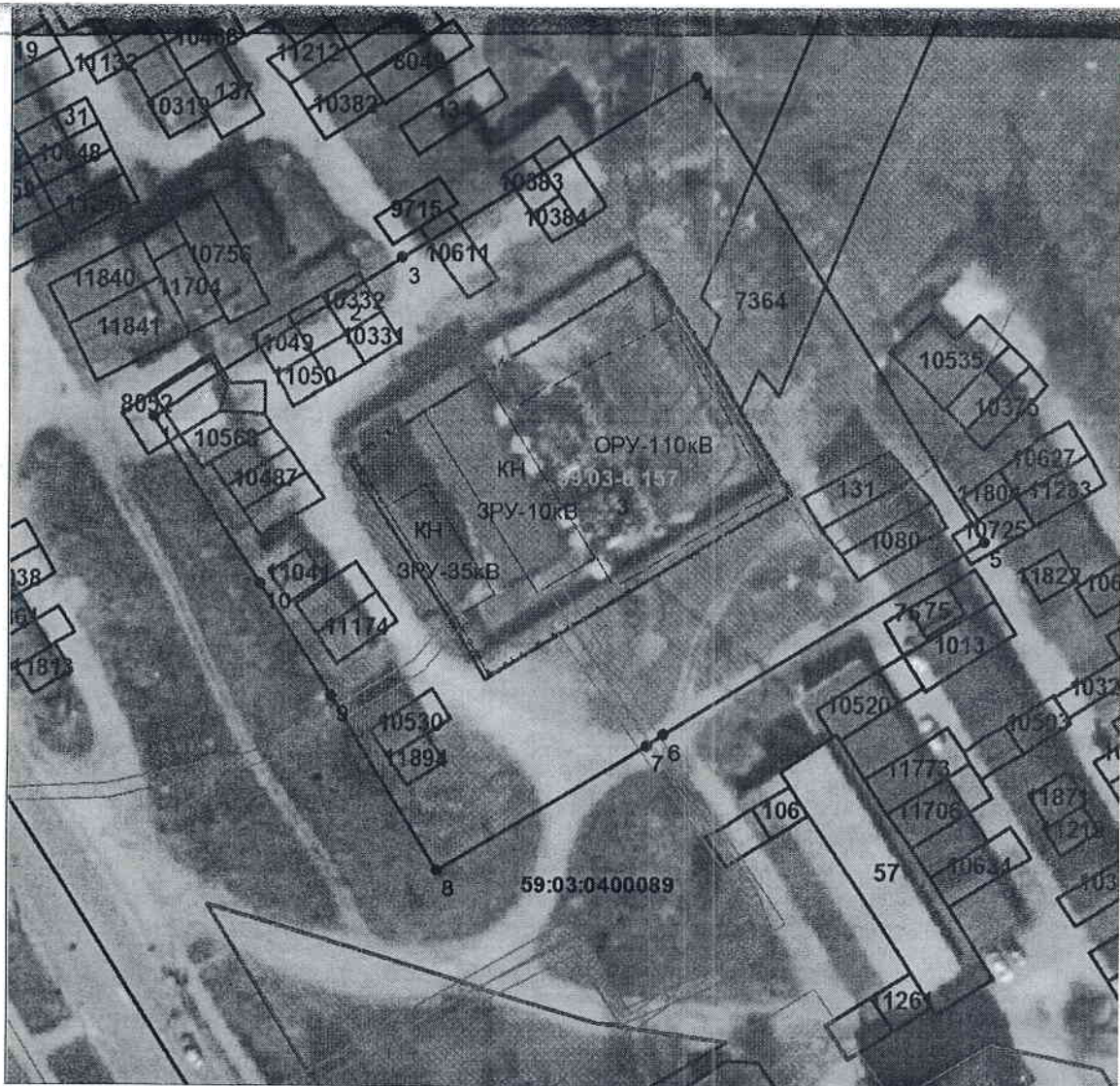

Масштаб 1:1000

МСК-59, зона 2

Условные обозначения:

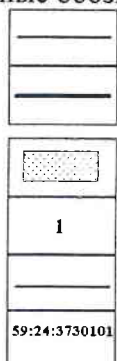

граница предполагаемых к использованию земель

существующая часть границы, имеющиеся в ЕГРН сведения о которой достаточны для определения ее местоположения

Охранная зона

Надписи кадастрового номера земельного участка

Граница кадастрового квартала

Обозначение кадастрового квартала

