

Ходатайство об установлении публичного сервитута

1	Департамент земельных отношений администрации города Березники (наименование органа, принявшего ходатайство об установлении публичного сервитута)	
2	Сведения о лице, предоставившем ходатайство об установлении публичного сервитута (далее заявитель)	
2.1	Полное наименование	Публичное акционерное общество «Россети Урал»
2.2	Сокращенное наименование	ПАО «Россети Урал»
2.3	Организационно-правовая форма	Публичное акционерное общество
2.4	Почтовый адрес (индекс, субъект Российской Федерации, населенный пункт, улица, дом)	Россия, 620026, Свердловская область, город Екатеринбург, улица Мамина-Сибиряка, д.140
2.5	Фактический адрес (индекс, субъект Российской Федерации, населенный пункт, улица, дом)	Филиал ПАО «Россети Урал»-«Пермэнерго»: 614990, г.Пермь, Комсомольский проспект, 48
2.6	Адрес электронной почты	nrc_everestn@mail.ru
2.7	ОГРН	1056604000970
2.8	ИНН	6671163413
3	Сведения о представителе заявителя	
3.1	Фамилия	Ваганова
	Имя	Юлия
	Отчество	Георгиевна
3.2	Адрес электронной почты	nrc_everestn@mail.ru
3.3	Телефон	89028032822
3.4	Наименование и реквизиты документы, подтверждающие полномочия представителя заявителя	Доверенность № 59АА 4684281 от 16.04.2024г
4	Прошу установить публичный сервитут в отношении земель для строительства, реконструкции, эксплуатации, капитального ремонта объектов электросетевого хозяйства, принадлежащего ПАО «Россети Урал», (справка ПЭ/БЭС/01/03/695 от 12.04.2024), расположенному по адресу: Пермский край, город Березники, в соответствии с Федеральным законом от 25.10.2001 N 137-ФЗ (ред. от 14.02.2024) "О введении в действие Земельного кодекса Российской Федерации" статья 3.6 п.1	
5	Испрашиваемый срок публичного сервитута 49 лет	
6	Срок, в течении которого в соответствии с расчетом заявителя использование земельного участка и (или) расположенного на нем объекта недвижимости в соответствии с их разрешенным использованием будет невозможно или существенно затруднено (при возникновении таких обстоятельств) <u>нет</u>	



7	Обоснование необходимости установления публичного сервитута	Эксплуатация существующего электросетевого объекта
8	Сведения о правообладателе инженерного сооружения, которое переносится в связи с изъятием земельного участка для государственных или муниципальных нужд в случае, если заявитель не является собственником указанного инженерного сооружения	
9	Кадастровые номера земельных участков (при их наличии), в отношении которых испрашивается публичный сервитут и границы которых в установленном порядке внесены в ЕГРН	59:03:1000001:21; 59:03:1000001:101; 59:03:1000001:111; 59:03:1000001:112; 59:03:1000001:134
10	Вид права, на котором инженерное сооружение принадлежит заявителю (если подано ходатайство об установлении публичного сервитута в целях реконструкции или эксплуатации инженерного сооружения) Собственность (справка ПЭ/БЭС/01/03/695 от 12.04.2024)	
11	Сведения о способах представления результатов рассмотрения ходатайства:	
	В виде электронного документа, который направляется уполномоченным органом заявителю посредством электронной почты	<u>Да</u> (да/нет)
	В виде бумажного документа, который заявитель получает непосредственно при личном обращении или посредством почтового обращения	нет <u>нет</u> (да/нет)
12	Документы, прилагаемых к ходатайству (в электронном виде): 1.Схема расположения границ публичного сервитута М 1:1000 -на 2 л.в 1 экз.; 2.Копия доверенности № 59АА 4684281 от 16.04.2024г 3.Справка ПЭ/БЭС/01/03/695 от 12.04.2024 4.Договор аренды № 17492/304-юр/17 от 03.07.2017г	
13	Подтверждаю согласие на обработку персональных данных (сбор, систематизацию, накопление, хранение, уточнение, использование, распространение, обезличивание, блокирование, уничтожении персональных данных, а также иных действий, необходимых для обработки персональных данных в соответствии с законодательством РФ), в том числе в автоматизированном режиме	
14	Подтверждаю, что сведения, указанные в настоящем ходатайстве, на дату предоставления ходатайства достоверны; документы (копии документов) и содержащиеся в них сведения соответствуют требованиям, установленным статьей 39.41 Земельного Кодекса Российской Федерации	
15	Подпись:  Юлия Ваганова (Подпись) (инициалы, фамилия)	Дата: 25.04.2024г



СХЕМА
РАСПОЛОЖЕНИЯ ГРАНИЦ ПУБЛИЧНОГО СЕРВИТУТА

Объект: ОРУ – 110 кВ, ПС Правобережная – 110/35/10 кВ

Местоположение: Пермский край, г. Березники

Площадь земельного участка: 8362 кв.м.

Обозначение характерных точек границ	Координаты, м (МСК-59, зона 2)		Метод определения координат и средняя квадратическая погрешность положения характерной точки
	X	Y	
1	676098.47	2254408.74	Метод спутниковых геодезических измерений (определений), 0,1
2	676117.53	2254409.53	Метод спутниковых геодезических измерений (определений), 0,1
3	676188.82	2254459.20	Метод спутниковых геодезических измерений (определений), 0,1
4	676149.85	2254516.89	Метод спутниковых геодезических измерений (определений), 0,1
5	676128.36	2254545.87	Метод спутниковых геодезических измерений (определений), 0,1
6	676123.79	2254544.21	Метод спутниковых геодезических измерений (определений), 0,1
7	676131.26	2254528.13	Метод спутниковых геодезических измерений (определений), 0,1
8	676130.08	2254516.13	Метод спутниковых геодезических измерений (определений), 0,1
9	676101.43	2254494.98	Метод спутниковых геодезических измерений (определений), 0,1
10	676094.05	2254489.41	Метод спутниковых геодезических измерений (определений), 0,1
11	676059.30	2254465.52	Метод спутниковых геодезических измерений (определений), 0,1
1	676098.47	2254408.74	Метод спутниковых геодезических измерений (определений), 0,1



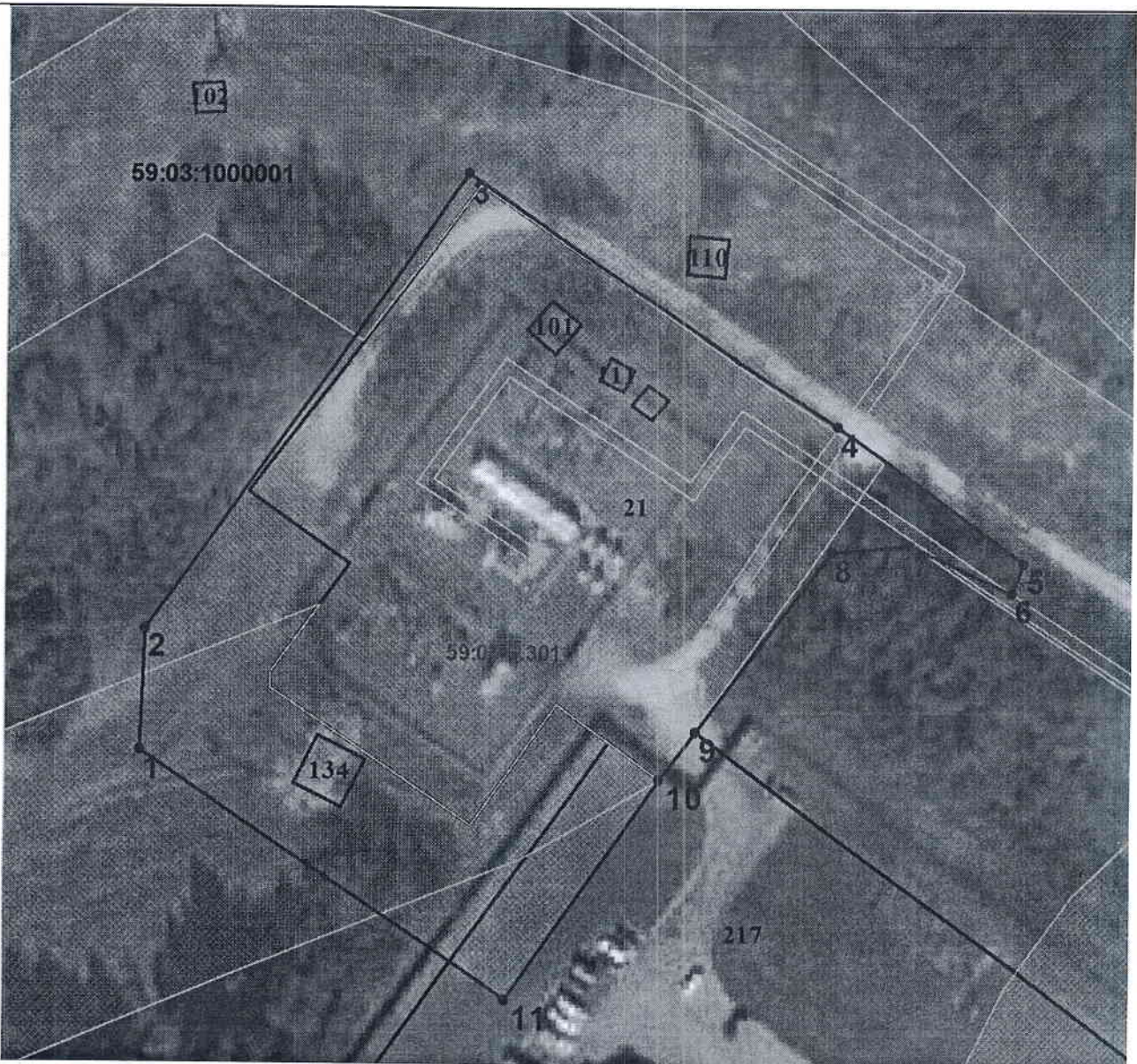

Масштаб 1:1000

МСК-59, зона 2

Условные обозначения:

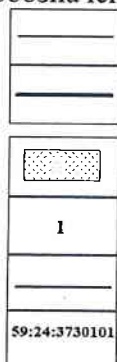

граница предполагаемых к использованию земель

существующая часть границы, имеющиеся в ЕГРН сведения о которой достаточны для определения ее местоположения

Охранная зона

Надписи кадастрового номера земельного участка

Граница кадастрового квартала

Обозначение кадастрового квартала

