

Ходатайство об установлении публичного сервитута	
1	Управление имущественных и земельных отношений администрации городского округа город Березники (наименование органа, принимающего решение об установлении публичного сервитута)
2	Сведения о лице, представившем ходатайство об установлении публичного сервитута (далее - заявитель):
2.1	Полное наименование Публичное акционерное общество «Россети Урал»
2.2	Сокращенное наименование ПАО «Россети Урал»
2.3	Организационно-правовая форма Публичное акционерное общество
2.4	Почтовый адрес (индекс, субъект Российской Федерации, населенный пункт, улица, дом) 620026, Свердловская обл., г. Екатеринбург, ул. Мамина-Сибиряка, д.140
2.5	Адрес электронной почты perm@rosseti-ural.ru
2.6	ОГРН 1056604000970
2.7	ИНН 6671163413
3	Сведения о представителе заявителя:
3.1	Фамилия Чистякова
	Имя Надежда
	Отчество (при наличии) Николаевна
3.2	Адрес электронной почты vzr35@yandex.ru
3.3	Телефон 8(8172) 33-20-40, 8(8172) 33-30-40
3.4	Наименование и реквизиты документа, подтверждающего полномочия представителя заявителя Доверенность 59 АА 4474770 от 23.01.2024 г.
4	Прошу установить публичный сервитут в отношении земель и (или) земельного(ых) участка(ов) в целях (указываются цели, предусмотренные статьей 39.37 Земельного кодекса Российской Федерации или статьей 3.6 Федерального закона от 25 октября 2001 г. N 137-ФЗ "О введении в действие Земельного кодекса Российской Федерации", частью 4.2 статьи 25 Федерального закона от 8 ноября 2007 г. N 257-ФЗ "Об автомобильных дорогах и о дорожной деятельности в Российской Федерации и о внесении изменений в отдельные законодательные акты Российской Федерации"): эксплуатации существующего объекта электросетевого хозяйства «ВЛ-0,4 кВ от КТП-Мыслы, ВЛ-0,4 кВ от КТП-Вяткино, ВЛ-0,4 кВ от ТП-д.Шварево» в соответствии с п.3 ст. 3.6 Федерального закона от 25 октября 2001 г. N 137-ФЗ "О введении в действие Земельного кодекса Российской Федерации"
5	Испрашиваемый срок публичного сервитута 49 лет
6	Срок, в течение которого в соответствии с расчетом заявителя использование земельного участка (его части) и (или) расположенного на нем объекта недвижимости в соответствии с их разрешенным использованием будет в соответствии с подпунктом 4 пункта 1 статьи 39.41 Земельного кодекса Российской Федерации невозможно или существенно затруднено (при возникновении таких обстоятельств) не устанавливается
7	Обоснование необходимости установления публичного сервитута Публичный сервитут испрашивается для эксплуатации существующего объекта электросетевого хозяйства «ВЛ-0,4 кВ от КТП-Мыслы, ВЛ-0,4 кВ от КТП-Вяткино, ВЛ-0,4 кВ от ТП-д.Шварево», обеспечивающего деятельность субъекта естественной монополии. Объект электросетевого хозяйства

	<p>расположен на территории городского округа город Березники Пермского Края.</p> <p>Публичный сервитут устанавливается на условиях, наименее обременительных для использования земельных участков в соответствии с их целевым назначением и разрешенным использованием.</p> <p>Объект электросетевого хозяйства принадлежит ПАО «Россети Урал» на праве собственности, что подтверждено Свидетельством о государственной регистрации права серия 59 БА №0853866, выданным 16.07.2008 г. Управлением Федеральной регистрационной службы по Пермскому краю.</p> <p>Обращаем внимание на то, что право собственности на объект возникло до 01.09.2018 года, поэтому плата за публичный сервитут не устанавливается (ст.3.6 Федерального закона от 25.10.2001 №137-ФЗ «О введении в действие Земельного кодекса Российской Федерации»).</p>																	
8	<p>Сведения о правообладателе инженерного сооружения, которое переносится в связи с изъятием земельного участка для государственных или муниципальных нужд, а также о правообладателе инженерного сооружения, являющегося линейным объектом, реконструкция, капитальный ремонт которого (реконструкция, капитальный ремонт участков (частей) которого) осуществляются в связи с планируемым строительством, реконструкцией, капитальным ремонтом объектов капитального строительства, в случае, если заявитель не является правообладателем указанного инженерного сооружения (в данном случае указываются сведения в объеме, предусмотренном строкой 2 настоящей формы) (заполняется в случае, если ходатайство об установлении публичного сервитута подается с целью установления публичного сервитута в целях реконструкции инженерного сооружения, являющегося линейным объектом, реконструкции его участка (части), которое переносится в связи с изъятием такого земельного участка для государственных или муниципальных нужд, а также если ходатайство об установлении публичного сервитута подается с целью установления публичного сервитута в целях реконструкции, капитального ремонта инженерного сооружения, являющегося линейным объектом, реконструкции, капитального ремонта его участков (частей) —</p>																	
9	<p>Кадастровые номера земельных участков (при их наличии), в отношении которых подано ходатайство об установлении публичного сервитута, адреса или иное описание местоположения таких земельных участков</p>	<table border="1"> <tr> <td data-bbox="639 1301 927 1424">59:37:0000000:2227</td> <td data-bbox="927 1301 1439 1424">Пермский край, Усольский р-н, автомобильная дорога с. Ощепково - с. В. Кондас</td> </tr> <tr> <td data-bbox="639 1424 927 1547">59:37:0000000:3079</td> <td data-bbox="927 1424 1439 1547">Российская Федерация, Пермский край, городской округ город Березники</td> </tr> <tr> <td data-bbox="639 1547 927 1671">59:37:0000000:3093</td> <td data-bbox="927 1547 1439 1671">Российская Федерация, Пермский край, городской округ город Березники, деревня Вяткино</td> </tr> <tr> <td data-bbox="639 1671 927 1749">59:37:0330101:1</td> <td data-bbox="927 1671 1439 1749">Пермский край, Усольский район, д. Вересовая</td> </tr> <tr> <td data-bbox="639 1749 927 1827">59:37:0330101:2</td> <td data-bbox="927 1749 1439 1827">Пермский край, Усольский район, д. Вересовая, дом 10</td> </tr> <tr> <td data-bbox="639 1827 927 1906">59:37:0330101:3</td> <td data-bbox="927 1827 1439 1906">Пермский край, Усольский район, д. Вересовая</td> </tr> <tr> <td data-bbox="639 1906 927 2029">59:37:0330101:118</td> <td data-bbox="927 1906 1439 2029">Российская Федерация, Пермский край, г.о. город Березники, д. Вересовая, з/у 8</td> </tr> <tr> <td data-bbox="639 2029 927 2103">59:37:0330101:119</td> <td data-bbox="927 2029 1439 2103">Пермский край, р-н Усольский, д. Вересовая</td> </tr> </table>	59:37:0000000:2227	Пермский край, Усольский р-н, автомобильная дорога с. Ощепково - с. В. Кондас	59:37:0000000:3079	Российская Федерация, Пермский край, городской округ город Березники	59:37:0000000:3093	Российская Федерация, Пермский край, городской округ город Березники, деревня Вяткино	59:37:0330101:1	Пермский край, Усольский район, д. Вересовая	59:37:0330101:2	Пермский край, Усольский район, д. Вересовая, дом 10	59:37:0330101:3	Пермский край, Усольский район, д. Вересовая	59:37:0330101:118	Российская Федерация, Пермский край, г.о. город Березники, д. Вересовая, з/у 8	59:37:0330101:119	Пермский край, р-н Усольский, д. Вересовая
59:37:0000000:2227	Пермский край, Усольский р-н, автомобильная дорога с. Ощепково - с. В. Кондас																	
59:37:0000000:3079	Российская Федерация, Пермский край, городской округ город Березники																	
59:37:0000000:3093	Российская Федерация, Пермский край, городской округ город Березники, деревня Вяткино																	
59:37:0330101:1	Пермский край, Усольский район, д. Вересовая																	
59:37:0330101:2	Пермский край, Усольский район, д. Вересовая, дом 10																	
59:37:0330101:3	Пермский край, Усольский район, д. Вересовая																	
59:37:0330101:118	Российская Федерация, Пермский край, г.о. город Березники, д. Вересовая, з/у 8																	
59:37:0330101:119	Пермский край, р-н Усольский, д. Вересовая																	

59:37:0340101:2	Пермский край, Усольский р-н, д. Вяткино, ул. Тепличная, дом 27
59:37:0340101:3	Российская Федерация, край Пермский, г.о. город Березники, д Вяткино, ул Первооткрывателей, зу 30
59:37:0340101:4	Российская Федерация, край Пермский, г.о. город Березники, д Вяткино, ул Первооткрывателей, зу 24
59:37:0340101:5	Российская Федерация, край Пермский, г.о. город Березники, д Вяткино, ул Первооткрывателей, зу 19
59:37:0340101:8	Российская Федерация, край Пермский, г.о. город Березники, д Вяткино, ул Первооткрывателей, зу 22
59:37:0340101:9	Российская Федерация, край Пермский, г.о. город Березники, д Вяткино, ул Первооткрывателей, зу 11
59:37:0340101:10	Российская Федерация, край Пермский, г.о. город Березники, д Вяткино, ул Первооткрывателей, зу 9
59:37:0340101:11	Российская Федерация, край Пермский, г.о. город Березники, д Вяткино, ул Первооткрывателей, зу 5
59:37:0340101:12	Российская Федерация, край Пермский, г.о. город Березники, д Вяткино, ул Тепличная, зу 5
59:37:0340101:13	Российская Федерация, край Пермский, г.о. город Березники, д Вяткино, ул Тепличная, зу 9
59:37:0340101:14	Российская Федерация, край Пермский, г.о. город Березники, д Вяткино, ул Первооткрывателей, зу 36
59:37:0340101:15	Российская Федерация, край Пермский, г.о. город Березники, д Вяткино, ул Первооткрывателей, зу 3
59:37:0340101:16	Российская Федерация, край Пермский, г.о. город Березники, д Вяткино, ул Первооткрывателей, зу 38
59:37:0340101:18	Российская Федерация, край Пермский, г.о. город Березники, д Вяткино, ул Первооткрывателей, зу 16

59:37:0340101:19	Российская Федерация, край Пермский, г.о. город Березники, д Вяткино, ул Первооткрывателей, зу 7
59:37:0340101:20	Пермский край, Усольский р-н, д. Вяткино, ул. Тепличная, 11
59:37:0340101:23	Пермский край, Усольский р-н, д. Вяткино, ул. Первооткрывателей, 36
59:37:0340101:25	Российская Федерация, край Пермский, г.о. город Березники, д Вяткино, ул Тепличная, зу 17
59:37:0340101:30	Российская Федерация, край Пермский, г.о. город Березники, д Вяткино, ул Тепличная, зу 23
59:37:0340101:31	Пермский край, Усольский р-н, д. Вяткино, ул. Первооткрывателей, 36
59:37:0340101:32	Российская Федерация, край Пермский, г.о. город Березники, д Вяткино, ул Тепличная, зу 25
59:37:0340101:33	Российская Федерация, край Пермский, г.о. город Березники, д Вяткино, ул Первооткрывателей, зу 34
59:37:0340101:42	Пермский край, Усольский р-н, д. Вяткино, ул. Первооткрывателей, 18
59:37:0340101:43	Пермский край, Усольский муниципальный район, Усольское городское поселение, деревня Вяткино, улица Первооткрывателей, 32
59:37:0340101:46	Пермский край, Усольский район, д. Вяткино, ул. Тепличная, 15
59:37:0340101:74	Российская Федерация, Пермский край, Усольский район, д. Вяткино, ул. Первооткрывателей, 18
59:37:0340101:75	Российская Федерация, Пермский край, Усольский район, д. Вяткино, ул. Первооткрывателей, 20
59:37:0340101:188	Пермский край, Усольский район, д. Вяткино
59:37:0340101:189	Российская Федерация, край Пермский, г.о. город Березники, д Вяткино, ул Тепличная, зу 19
59:37:0370101:4	Пермский край, Усольский район, д. Мыслы, ул. Тракторная, 4
59:37:0370101:11	Пермский край, Усольский р-н, д. Мыслы, ул. Тракторная, дом 5
59:37:0370101:16	Российская Федерация, край Пермский, г.о. город Березники, д

			Мыслы, ул Береговая, зу 5
	59:37:0370101:2		край Пермский, р-н Усольский, д. Мыслы, ул. Береговая, 2
	59:37:0370101:13		Пермский край, Усольский район, д. Мыслы, ул. Тракторная, дом 8
	59:37:0370101:14		Пермский край, Усольский район, д. Мыслы, ул. Тракторная, д 6
	59:37:0410101:2		Пермский край, Усольский р-н, д. Шварево, ул. Колхозная, дом 37
	59:37:0410101:6		Пермский край, Усольский район, д. Шварево, ул. Колхозная, 29
	59:37:0410101:10		Пермский край, Усольский район, д.Шварева, ул.Полевая, 21.
	59:37:0410101:23		Пермский край, Усольский район, д. Шварево, ул. Полевая, дом 11
	59:37:0410101:35		Россия, Пермский край, Усольский район, д. Шварево, ул. Полевая, 9
	59:37:0410101:41		Пермский край, Усольский район, д. Шварево, ул. Колхозная, дом 19
	59:37:0410101:104		край Пермский, р-н Усольский, д. Шварево, ул. Колхозная, 49
	59:37:0410101:287		Российская Федерация, Пермский край, г.о. Город Березники, г. Березники, д. Шварево, ул. Колхозная, з/у 21
	59:37:0410101:288		Российская Федерация, Пермский край, г.о. город Березники, д. Шварево, ул. Колхозная, з/у 15/1
10	Право, на котором инженерное сооружение принадлежит заявителю (если подано ходатайство об установлении публичного сервитута для реконструкции, капитального ремонта или эксплуатации указанного инженерного сооружения, реконструкции или капитального ремонта участка (части) инженерного сооружения, являющегося линейным объектом) собственность		
11	Сведения о способах представления результатов рассмотрения ходатайства:		
	в виде электронного документа, который направляется уполномоченным органом заявителю посредством <u>электронной почты</u>	да _____ (да/нет)	
	в виде бумажного документа, который заявитель получает непосредственно при личном обращении или посредством почтового отправления	да _____ (да/нет)	
12	Документы, прилагаемые к ходатайству: 1. Электронный документ, содержащий сведения о границах публичного сервитута, включающий графическое описание местоположения границ публичного сервитута и перечень координат характерных точек этих границ в МСК-59; 2. Доверенность 59 АА 4474770 от 23.01.2024 г. (копия); 3. Свидетельство 59 БА №0853866; 4. Технический паспорт б/н от 10.07.2002 г.; 5. Письмо ПЭ/03/480 от 08.08.2023 г.		

13	Подтверждаю согласие на обработку персональных данных (сбор, систематизацию, накопление, хранение, уточнение (обновление, изменение), использование, распространение (в том числе передачу), обезличивание, блокирование, уничтожение персональных данных, а также иных действий, необходимых для обработки персональных данных в соответствии с законодательством Российской Федерации), в том числе в автоматизированном режиме
14	Подтверждаю, что сведения, указанные в настоящем ходатайстве, на дату представления ходатайства достоверны; документы (копии документов) и содержащиеся в них сведения соответствуют требованиям, установленным статьей 39.41 Земельного кодекса Российской Федерации
15	Подпись: _____ Дата: _____
	<div style="display: flex; justify-content: space-between; align-items: center;"> <div style="text-align: center;">  _____ (подпись) </div> <div style="text-align: center;"> <u>Чистякова Н.Н.</u> (инициалы, фамилия) </div> <div style="text-align: center;"> _____ 24.05.2024 г. </div> </div>

Схема расположения границ публичного сервитута объекта



Масштаб 1:18000

Используемые условные знаки и обозначения:

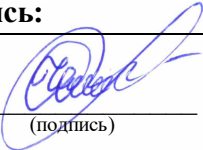
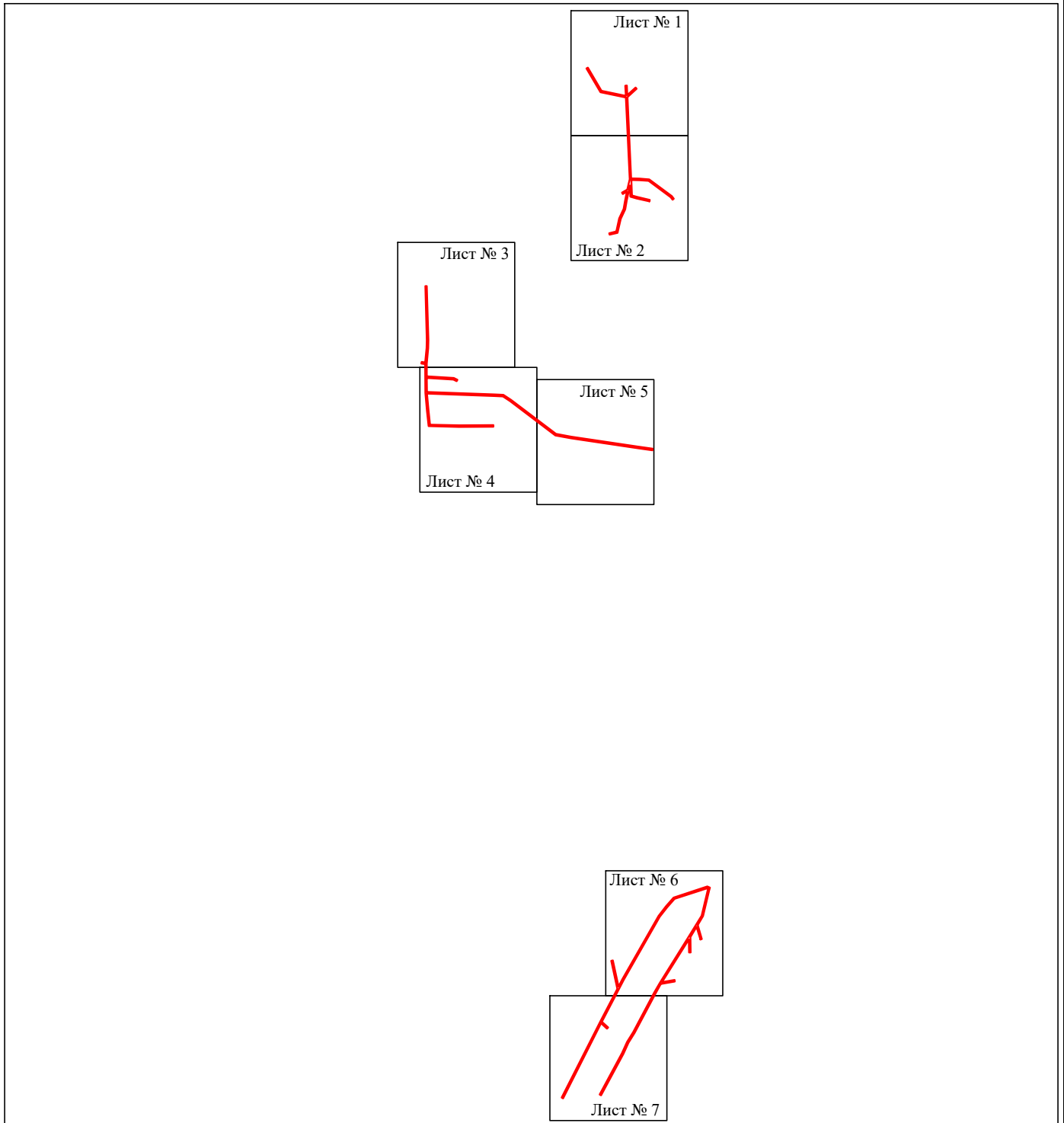
— - граница публичного сервитута

Схема расположения границ публичного сервитута объекта

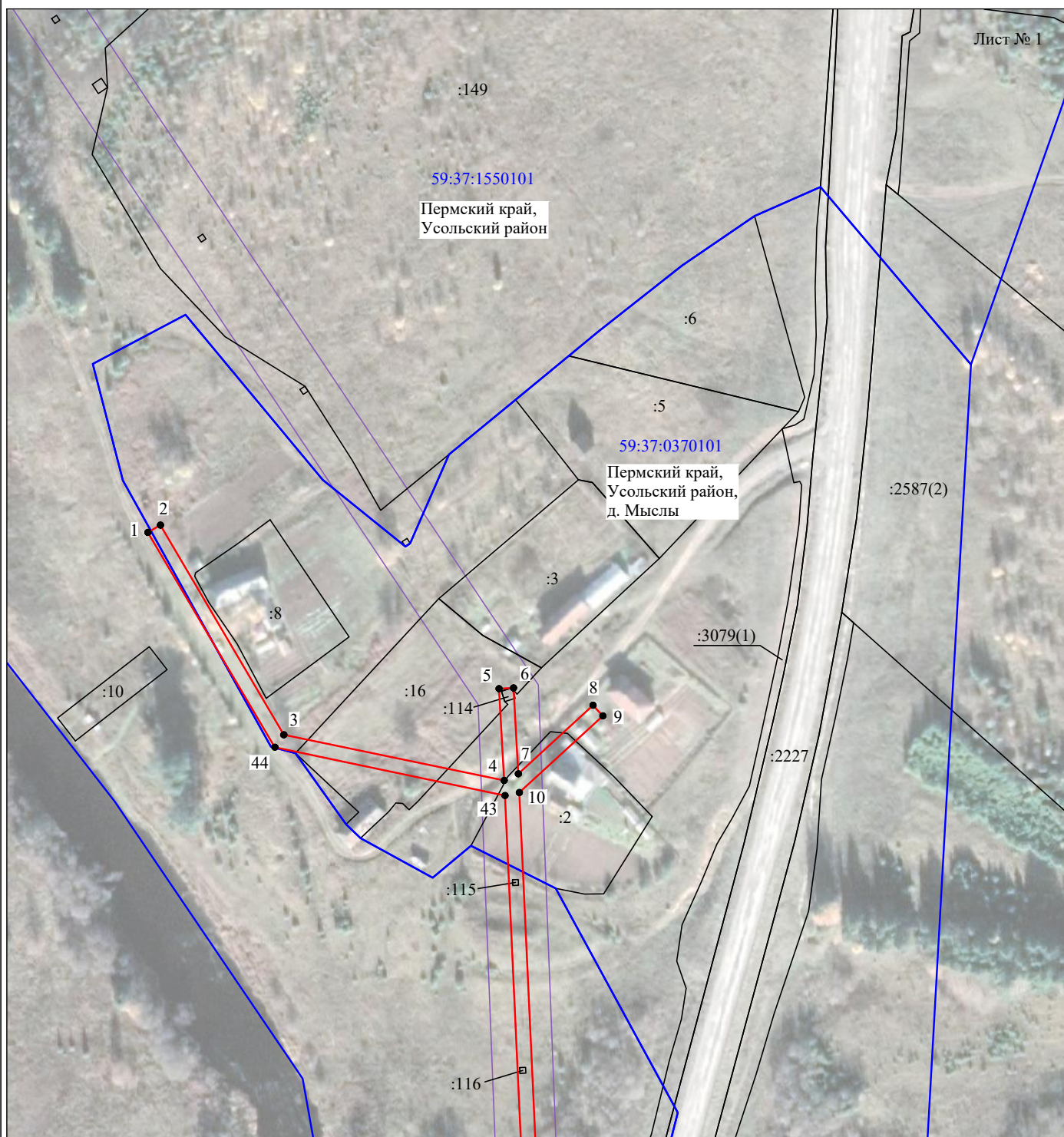

Масштаб 1:2000

Используемые условные знаки и обозначения:

- - граница публичного сервитута
- - граница кадастрового деления
- - граница населенного пункта
- граница земельного участка, имеющегося в ЕГРН
- 59:37:0370101:34 - кадастровый номер земельного участка, имеющегося в ЕГРН
- 59:37:0370101 - номер кадастрового квартала
- 1 ● - обозначение характерных точек границ

Схема расположения границ публичного сервитута объекта

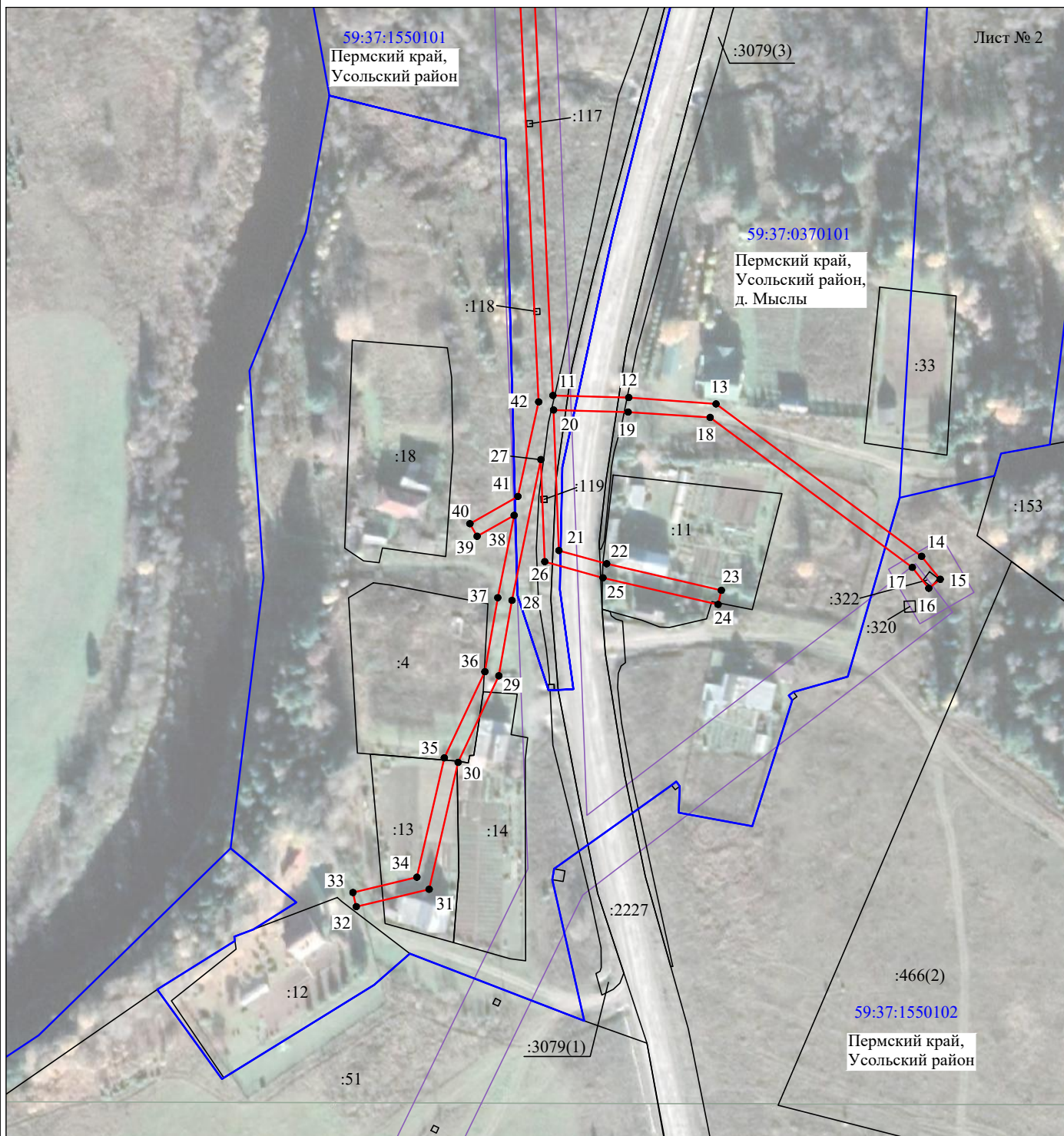

Масштаб 1:2000

Используемые условные знаки и обозначения:

- - граница публичного сервитута
- - граница кадастрового деления
- - граница населенного пункта
- граница земельного участка, имеющегося в ЕГРН
- 59:37:0370101:34 - кадастровый номер земельного участка, имеющегося в ЕГРН
- 59:37:0370101 - номер кадастрового квартала
- 1 ● - обозначение характерных точек границ

Схема расположения границ публичного сервитута объекта

Лист № 3

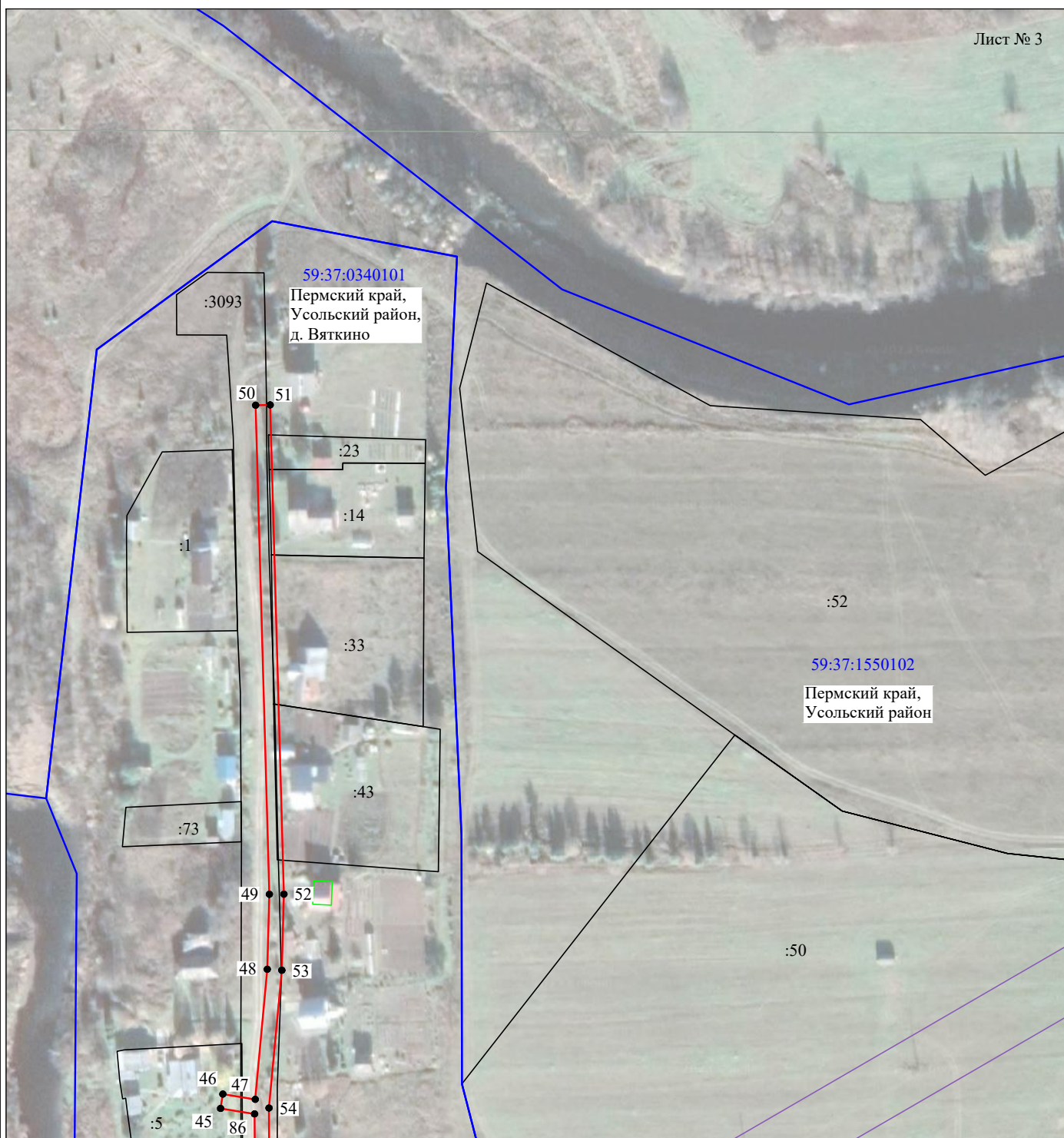

Масштаб 1:2000

Используемые условные знаки и обозначения:

- - граница публичного сервитута
- - граница кадастрового деления
- - граница населенного пункта
- граница земельного участка, имеющегося в ЕГРН
- 59:37:0370101:34 - кадастровый номер земельного участка, имеющегося в ЕГРН
- 59:37:0370101 - номер кадастрового квартала
- 1 ● - обозначение характерных точек границ

Схема расположения границ публичного сервитута объекта

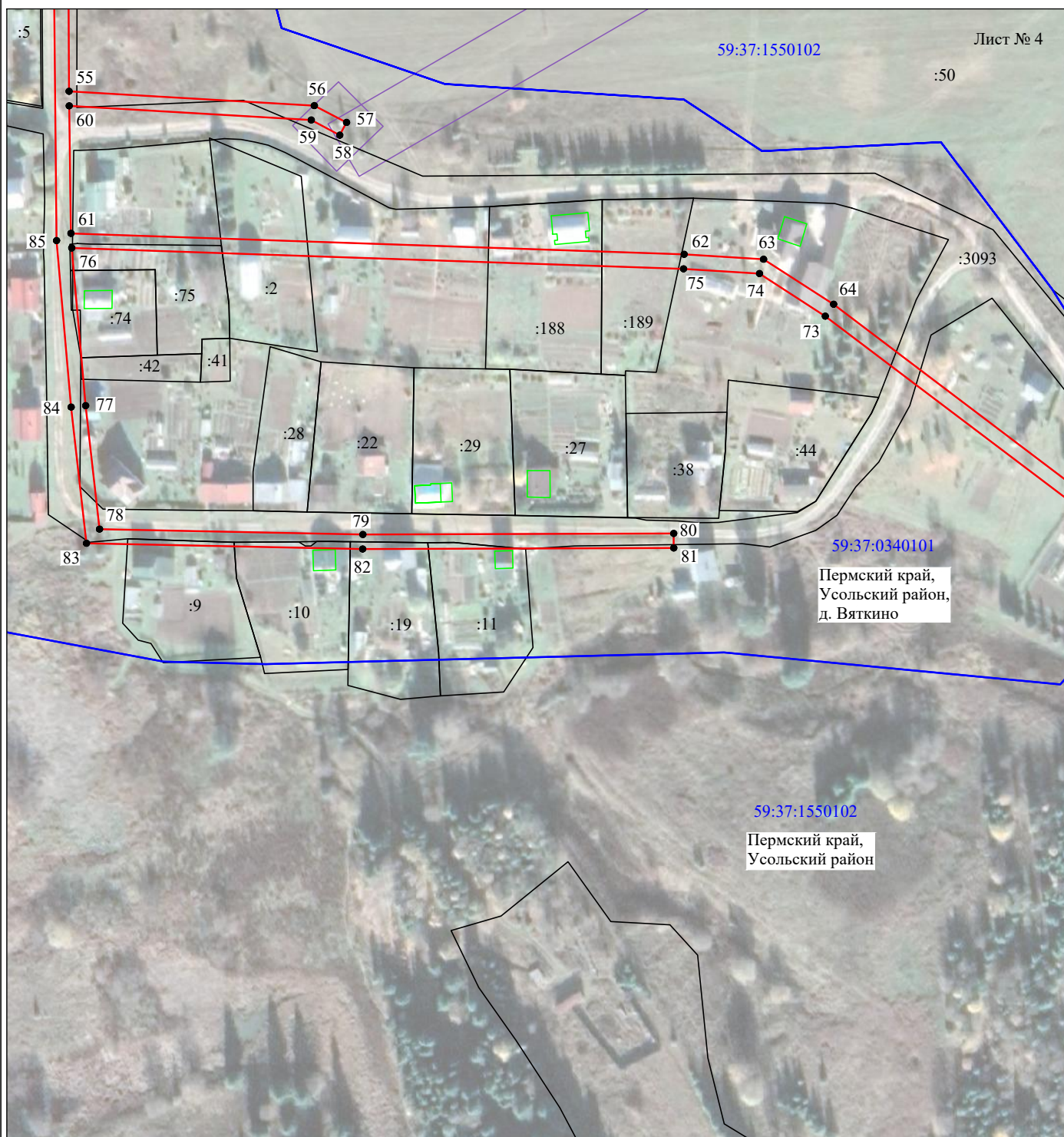

Масштаб 1:2000

Используемые условные знаки и обозначения:

- - граница публичного сервитута
- - граница кадастрового деления
- - граница населенного пункта
- граница земельного участка, имеющегося в ЕГРН
- 59:37:0370101:34 - кадастровый номер земельного участка, имеющегося в ЕГРН
- 59:37:0370101 - номер кадастрового квартала
- 1 ● - обозначение характерных точек границ

Схема расположения границ публичного сервитута объекта

Лист № 5

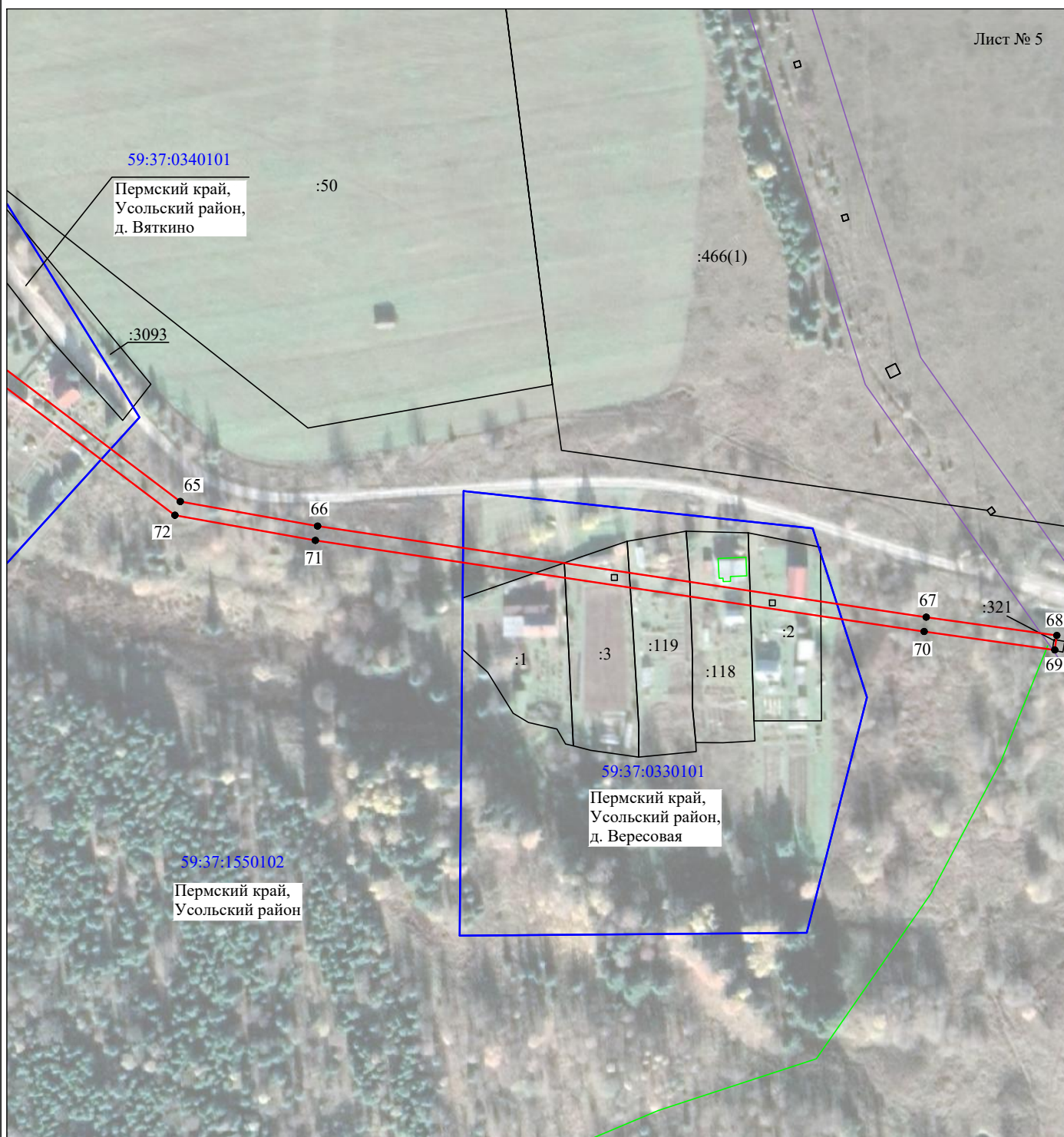

Масштаб 1:2000

Используемые условные знаки и обозначения:

- - граница публичного сервитута
- - граница кадастрового деления
- - граница населенного пункта
- граница земельного участка, имеющегося в ЕГРН
- кадастровый номер земельного участка, имеющегося в ЕГРН
- 59:37:0370101:34 - номер кадастрового квартала
- 59:37:0370101 - номер кадастрового квартала
- 1 ● - обозначение характерных точек границ

Схема расположения границ публичного сервитута объекта



Масштаб 1:2000

Используемые условные знаки и обозначения:

- - граница публичного сервитута
- - граница кадастрового деления
- - граница населенного пункта
- граница земельного участка, имеющегося в ЕГРН
- 59:37:0370101:34 - кадастровый номер земельного участка, имеющегося в ЕГРН
- 59:37:0370101 - номер кадастрового квартала
- 1 ● - обозначение характерных точек границ

Схема расположения границ публичного сервитута объекта

Лист № 7



Масштаб 1:2000

Используемые условные знаки и обозначения:





-  - граница публичного сервитута
-  - граница кадастрового деления
-  - граница населенного пункта
-  - граница земельного участка, имеющегося в ЕГРН
- 59:37:0370101:34 - кадастровый номер земельного участка, имеющегося в ЕГРН
- 59:37:0370101 - номер кадастрового квартала
- 1 ● - обозначение характерных точек границ

Схема расположения границ публичного сервитута объекта

Публичный сервитут общей площадью 21241 м ²			41	683260.64	2239587.67	83	682521.06	2238966.61
Обозначение характерных точек границ	Координаты, м		42	683293.19	2239594.83	84	682568.01	2238961.35
	X	Y	43	683548.41	2239583.09	85	682625.35	2238956.30
1	683639.00	2239460.06	44	683565.06	2239503.81	86	682715.19	2238955.47
2	683641.54	2239464.38	1	683639.00	2239460.06	45	682717.06	2238943.77
3	683569.31	2239506.86				87	678910.70	2239381.62
4	683553.57	2239582.81	45	682717.06	2238943.77	88	679148.26	2239502.31
5	683585.19	2239581.03	46	682722.00	2238944.56	89	679250.41	2239555.87
6	683585.46	2239586.02	47	682720.21	2238955.72	90	679338.52	2239536.85
7	683555.88	2239587.69	48	682764.95	2238959.87	91	679339.56	2239541.73
8	683579.51	2239613.42	49	682790.76	2238960.59	92	679257.43	2239559.46
9	683575.83	2239616.81	50	682959.11	2238955.87	93	679281.44	2239571.74
10	683549.42	2239588.04	51	682959.22	2238960.87	94	679478.75	2239684.42
11	683295.41	2239599.73	52	682790.81	2238965.59	95	679508.94	2239707.98
12	683294.70	2239625.84	53	682764.63	2238964.86	96	679536.06	2239731.90
13	683292.49	2239655.88	54	682717.21	2238960.46	97	679570.52	2239837.04
14	683240.01	2239726.67	55	682676.79	2238960.60	98	679567.07	2239845.43
15	683232.14	2239733.04	56	682671.83	2239045.09	99	679557.80	2239842.75
16	683229.03	2239729.13	57	682666.07	2239056.23	100	679477.75	2239823.90
17	683236.18	2239723.44	58	682661.66	2239053.88	101	679450.22	2239807.15
18	683287.82	2239653.82	59	682666.90	2239044.04	102	679406.16	2239820.12
19	683289.70	2239625.63	60	682671.78	2238960.65	103	679404.75	2239815.31
20	683290.41	2239599.94	61	682627.86	2238961.27	104	679444.48	2239803.63
21	683242.02	2239601.78	62	682620.65	2239172.54	105	679412.81	2239784.19
22	683237.47	2239618.21	63	682618.92	2239199.88	106	679364.26	2239784.83
23	683228.34	2239657.70	64	682603.44	2239224.02	107	679364.19	2239779.83
24	683223.47	2239656.57	65	682496.92	2239364.79	108	679404.98	2239779.29
25	683232.63	2239616.96	66	682488.49	2239412.09	109	679271.39	2239695.46
26	683238.18	2239596.92	67	682457.12	2239621.80	110	679278.43	2239734.56
27	683273.33	2239595.59	68	682450.78	2239666.79	111	679273.51	2239735.46
28	683224.86	2239585.65	69	682445.82	2239666.09	112	679265.67	2239691.92
29	683198.88	2239581.11	70	682452.17	2239621.07	113	679236.19	2239674.90
30	683169.07	2239567.08	71	682483.55	2239411.31	114	679112.88	2239609.73
31	683125.36	2239557.09	72	682492.21	2239362.94	115	679082.48	2239590.91
32	683119.41	2239532.03	73	682599.33	2239221.17	116	679047.67	2239574.65
33	683124.27	2239530.87	74	682614.03	2239198.50	117	678917.78	2239504.65
34	683129.51	2239552.90	75	682615.65	2239172.32	118	678920.15	2239500.25
35	683170.62	2239562.31	76	682622.84	2238961.54	119	679049.94	2239570.19
36	683200.27	2239576.28	77	682568.50	2238966.33	120	679084.73	2239586.44
37	683225.78	2239580.73	78	682525.97	2238971.09	121	679115.34	2239605.38
38	683254.15	2239586.37	79	682524.11	2239061.83	122	679238.62	2239670.52
39	683246.91	2239573.61	80	682524.46	2239168.94	123	679269.26	2239688.21
40	683251.26	2239571.13	81	682519.46	2239168.96	124	679414.81	2239779.56
			82	682519.11	2239061.75			

Схема расположения границ публичного сервитута объекта

125	679479.29	2239819.12
126	679564.15	2239839.38
127	679565.19	2239836.85
128	679531.73	2239734.75
129	679505.76	2239711.85
130	679476.01	2239688.61
131	679279.07	2239576.15
132	679147.64	2239507.63
133	679129.97	2239526.94
134	679126.28	2239523.57
135	679143.03	2239505.26
136	678908.44	2239386.08
87	678910.70	2239381.62