

<b>Ходатайство об установлении публичного сервитута</b>	
<b>1</b>	Управление имущественных и земельных отношений администрации городского округа город Березники (наименование органа, принимающего решение об установлении публичного сервитута)
<b>2</b>	<b>Сведения о лице, представившем ходатайство об установлении публичного сервитута (далее - заявитель):</b>
<b>2.1</b>	<b>Полное наименование</b> Публичное акционерное общество «Россети Урал»
<b>2.2</b>	<b>Сокращенное наименование</b> ПАО «Россети Урал»
<b>2.3</b>	<b>Организационно-правовая форма</b> Публичное акционерное общество
<b>2.4</b>	<b>Почтовый адрес (индекс, субъект Российской Федерации, населенный пункт, улица, дом)</b> 620026, Свердловская обл., г. Екатеринбург, ул. Мамина-Сибиряка, д.140
<b>2.5</b>	<b>Адрес электронной почты</b> perm@rosseti-ural.ru
<b>2.6</b>	<b>ОГРН</b> 1056604000970
<b>2.7</b>	<b>ИНН</b> 6671163413
<b>3</b>	<b>Сведения о представителе заявителя:</b>
<b>3.1</b>	<b>Фамилия</b> Чистякова
	<b>Имя</b> Надежда
	<b>Отчество (при наличии)</b> Николаевна
<b>3.2</b>	<b>Адрес электронной почты</b> vzr35@yandex.ru
<b>3.3</b>	<b>Телефон</b> 8(8172) 33-20-40, 8(8172) 33-30-40
<b>3.4</b>	<b>Наименование и реквизиты документа, подтверждающего полномочия представителя заявителя</b> Доверенность 59 АА 4474770 от 23.01.2024 г.
<b>4</b>	<b>Прошу установить публичный сервитут в отношении земель и (или) земельного(ых) участка(ов) в целях (указываются цели, предусмотренные статьей 39.37 Земельного кодекса Российской Федерации или статьей 3.6 Федерального закона от 25 октября 2001 г. N 137-ФЗ "О введении в действие Земельного кодекса Российской Федерации", частью 4.2 статьи 25 Федерального закона от 8 ноября 2007 г. N 257-ФЗ "Об автомобильных дорогах и о дорожной деятельности в Российской Федерации и о внесении изменений в отдельные законодательные акты Российской Федерации"); эксплуатации существующего объекта электросетевого хозяйства «ВЛ-0,4 кВ д.Разим» в соответствии с п.3 ст. 3.6 Федерального закона от 25 октября 2001 г. N 137-ФЗ "О введении в действие Земельного кодекса Российской Федерации"</b>
<b>5</b>	<b>Испрашиваемый срок публичного сервитута</b> 49 лет
<b>6</b>	<b>Срок, в течение которого в соответствии с расчетом заявителя использование земельного участка (его части) и (или) расположенного на нем объекта недвижимости в соответствии с их разрешенным использованием будет в соответствии с подпунктом 4 пункта 1 статьи 39.41 Земельного кодекса Российской Федерации невозможно или существенно затруднено (при возникновении таких обстоятельств) не устанавливается</b>
<b>7</b>	<b>Обоснование необходимости установления публичного сервитута</b> Публичный сервитут испрашивается для эксплуатации существующего объекта электросетевого хозяйства «ВЛ-0,4 кВ д.Разим», обеспечивающего деятельность субъекта естественной монополии. Объект электросетевого хозяйства расположен на территории городского округа город Березники Пермского Края.

	<p>Публичный сервитут устанавливается на условиях, наименее обременительных для использования земельных участков в соответствии с их целевым назначением и разрешенным использованием.</p> <p>Объект электросетевого хозяйства принадлежит ПАО «Россети Урал» на праве собственности, что подтверждено Свидетельством о государственной регистрации права серия 59 БА №0853866, выданным 16.07.2008 г. Управлением Федеральной регистрационной службы по Пермскому краю.</p> <p>Обращаем внимание на то, что право собственности на объект возникло до 01.09.2018 года, поэтому плата за публичный сервитут не устанавливается (ст.3.6 Федерального закона от 25.10.2001 №137-ФЗ «О введении в действие Земельного кодекса Российской Федерации»).</p>		
8	<p><b>Сведения о правообладателе инженерного сооружения, которое переносится в связи с изъятием земельного участка для государственных или муниципальных нужд, а также о правообладателе инженерного сооружения, являющегося линейным объектом, реконструкция, капитальный ремонт которого (реконструкция, капитальный ремонт участков (частей) которого) осуществляются в связи с планируемым строительством, реконструкцией, капитальным ремонтом объектов капитального строительства, в случае, если заявитель не является правообладателем указанного инженерного сооружения (в данном случае указываются сведения в объеме, предусмотренном строкой 2 настоящей формы) (заполняется в случае, если ходатайство об установлении публичного сервитута подается с целью установления публичного сервитута в целях реконструкции инженерного сооружения, являющегося линейным объектом, реконструкции его участка (части), которое переносится в связи с изъятием такого земельного участка для государственных или муниципальных нужд, а также если ходатайство об установлении публичного сервитута подается с целью установления публичного сервитута в целях реконструкции, капитального ремонта инженерного сооружения, являющегося линейным объектом, реконструкции, капитального ремонта его участков (частей) —</b></p>		
9	<p><b>Кадастровые номера земельных участков (при их наличии), в отношении которых подано ходатайство об установлении публичного сервитута, адреса или иное описание местоположения таких земельных участков</b></p>	59:37:0880101:12	Пермский край, р-н Усольский, д. Разим, ул. Уральская, дом 16
59:37:0880101:14		Пермский край, р-н Усольский, д. РАЗИМ, ул. Сибирская, дом 11	
59:37:0880101:18		край Пермский, р-н Усольский, д. Разим, ул. Уральская, дом №10	
59:37:0880101:23		край Пермский, р-н Усольский, д. Разим, ул. Сибирская, 5	
59:37:0880101:26		Пермский край, Усольский район, д. Разим, ул. Уральская, 12	
59:37:0880101:27		Пермский край, р-н Усольский, д. Разим, ул. Уральская, 8	
59:37:0880101:32		край Пермский, р-н Усольский, д. Разим, ул. Уральская, 2	
59:37:0880101:163		Российская Федерация, край Пермский, г.о. город Березники, д. Разим, ул. Уральская, зу 24	
59:37:0880101:171		Российская Федерация, Пермский край, г.о. город Березники, д. Разим	
10	<p><b>Право, на котором инженерное сооружение принадлежит заявителю (если подано ходатайство об установлении публичного сервитута для</b></p>		

	реконструкции, капитального ремонта или эксплуатации указанного инженерного сооружения, реконструкции или капитального ремонта участка (части) инженерного сооружения, являющегося линейным объектом) собственность	
11	<b>Сведения о способах представления результатов рассмотрения ходатайства:</b>	
	в виде электронного документа, который направляется уполномоченным органом заявителю посредством <b><u>электронной почты</u></b>	да (да/нет)
	в виде бумажного документа, который заявитель получает непосредственно при личном обращении или посредством почтового отправления	да (да/нет)
12	<b>Документы, прилагаемые к ходатайству:</b> 1. Электронный документ, содержащий сведения о границах публичного сервитута, включающий графическое описание местоположения границ публичного сервитута и перечень координат характерных точек этих границ в МСК-59; 2. Доверенность 59 АА 4474770 от 23.01.2024 г. (копия); 3. Свидетельство 59 БА №0853866; 4. Технический паспорт б/н от 10.07.2002 г.; 5. Письмо ПЭ/03/480 от 08.08.2023 г.	
13	Подтверждаю согласие на обработку персональных данных (сбор, систематизацию, накопление, хранение, уточнение (обновление, изменение), использование, распространение (в том числе передачу), обезличивание, блокирование, уничтожение персональных данных, а также иных действий, необходимых для обработки персональных данных в соответствии с законодательством Российской Федерации), в том числе в автоматизированном режиме	
14	Подтверждаю, что сведения, указанные в настоящем ходатайстве, на дату представления ходатайства достоверны; документы (копии документов) и содержащиеся в них сведения соответствуют требованиям, установленным статьей 39.41 Земельного кодекса Российской Федерации	
15	<b>Подпись:</b>	<b>Дата:</b>
	 _____ (подпись)	Чистякова Н.Н. (инициалы, фамилия)
		24.05.2024 г.

Схема расположения границ публичного сервитута объекта



Масштаб 1:2000

Используемые условные знаки и обозначения:

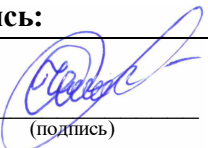
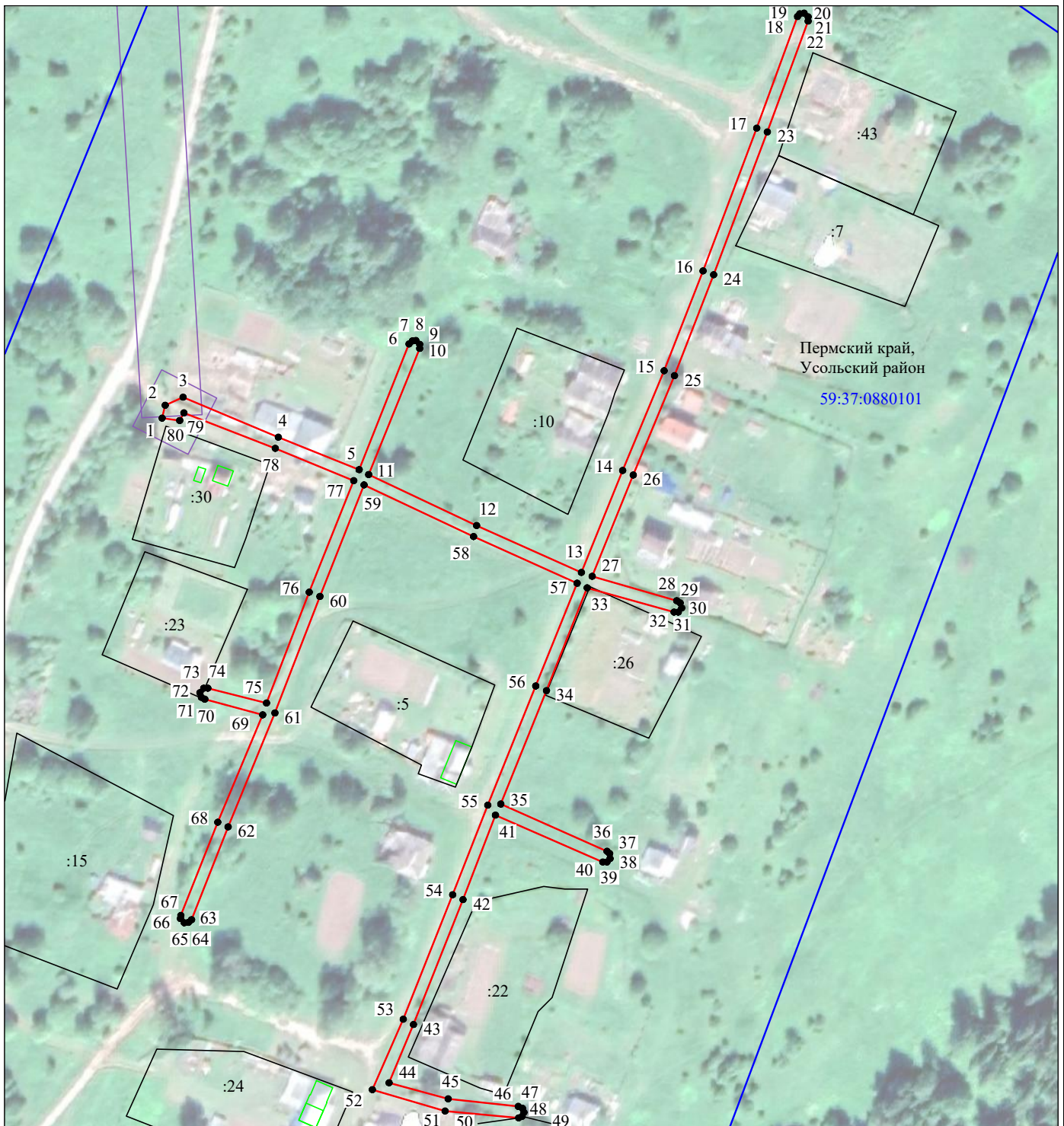
- - граница публичного сервитута
- - граница кадастрового деления
- - граница населенного пункта
- граница земельного участка, имеющегося в ЕГРН
- 59:37:0880101:26 - кадастровый номер земельного участка, имеющегося в ЕГРН
- 59:37:0880101 - номер кадастрового квартала
- 1 ● - обозначение характерных точек границ

**Схема расположения границ публичного сервитута объекта**

Публичный сервитут общей площадью 3684 м <sup>2</sup>			41	650705.97	2280291.65
Обозначение характерных точек границ	Координаты, м		42	650676.60	2280280.41
	X	Y	43	650633.20	2280263.21
1	650843.85	2280175.93	44	650612.97	2280254.74
2	650848.35	2280176.99	45	650607.41	2280275.25
3	650851.13	2280183.21	46	650604.77	2280299.59
4	650837.24	2280216.28	47	650604.11	2280301.05
5	650825.99	2280244.32	48	650602.65	2280301.57
6	650869.64	2280261.66	49	650601.32	2280300.91
7	650870.70	2280262.84	50	650600.79	2280299.72
8	650870.83	2280264.03	51	650603.18	2280274.19
9	650869.51	2280265.36	52	650610.59	2280248.92
10	650868.06	2280265.36	53	650635.06	2280259.64
11	650824.27	2280247.63	54	650678.32	2280276.83
12	650806.57	2280285.13	55	650709.41	2280289.00
13	650790.26	2280321.51	56	650750.82	2280305.67
14	650825.69	2280335.83	57	650786.55	2280320.02
15	650860.35	2280350.25	58	650802.72	2280284.07
16	650895.01	2280363.75	59	650820.69	2280246.04
17	650944.62	2280382.40	60	650781.93	2280230.70
18	650983.39	2280396.56	61	650741.45	2280215.09
19	650984.31	2280397.35	62	650701.90	2280198.81
20	650984.58	2280398.81	63	650669.62	2280186.12
21	650983.25	2280400.26	64	650668.69	2280185.05
22	650981.80	2280400.26	65	650668.56	2280183.60
23	650943.30	2280386.10	66	650670.02	2280182.28
24	650893.69	2280367.45	67	650671.08	2280182.41
25	650858.63	2280353.83	68	650703.49	2280195.24
26	650824.10	2280339.54	69	650740.79	2280210.86
27	650788.92	2280325.25	70	650746.22	2280190.75
28	650780.44	2280354.63	71	650746.88	2280189.56
29	650779.65	2280355.81	72	650748.47	2280189.03
30	650777.93	2280356.34	73	650750.06	2280190.35
31	650776.48	2280355.15	74	650750.06	2280191.80
32	650776.48	2280353.69	75	650744.90	2280212.18
33	650784.94	2280323.53	76	650783.39	2280226.99
34	650749.23	2280309.38	77	650822.15	2280242.47
35	650709.81	2280293.51	78	650833.39	2280215.22
36	650693.39	2280330.41	79	650845.70	2280183.47
37	650692.60	2280331.34	80	650843.06	2280182.02
38	650690.88	2280331.47	1	650843.85	2280175.93
39	650689.69	2280330.41			
40	650689.69	2280328.95			