

Ходатайство об установлении публичного сервитута	
1	Управление имущественных и земельных отношений администрации городского округа город Березники (наименование органа, принимающего решение об установлении публичного сервитута)
2	Сведения о лице, представившем ходатайство об установлении публичного сервитута (далее - заявитель):
2.1	Полное наименование Публичное акционерное общество «Россети Урал»
2.2	Сокращенное наименование ПАО «Россети Урал»
2.3	Организационно-правовая форма Публичное акционерное общество
2.4	Почтовый адрес (индекс, субъект Российской Федерации, населенный пункт, улица, дом) 620026, Свердловская обл., г. Екатеринбург, ул. Мамина-Сибиряка, д.140
2.5	Адрес электронной почты perm@rosseti-ural.ru
2.6	ОГРН 1056604000970
2.7	ИНН 6671163413
3	Сведения о представителе заявителя:
3.1	Фамилия Чистякова
	Имя Надежда
	Отчество (при наличии) Николаевна
3.2	Адрес электронной почты vzr35@yandex.ru
3.3	Телефон 8(8172) 33-20-40, 8(8172) 33-30-40
3.4	Наименование и реквизиты документа, подтверждающего полномочия представителя заявителя Доверенность 59 АА 4474770 от 23.01.2024 г.
4	Прошу установить публичный сервитут в отношении земель и (или) земельного(ых) участка(ов) в целях (указываются цели, предусмотренные статьей 39.37 Земельного кодекса Российской Федерации или статьей 3.6 Федерального закона от 25 октября 2001 г. N 137-ФЗ "О введении в действие Земельного кодекса Российской Федерации", частью 4.2 статьи 25 Федерального закона от 8 ноября 2007 г. N 257-ФЗ "Об автомобильных дорогах и о дорожной деятельности в Российской Федерации и о внесении изменений в отдельные законодательные акты Российской Федерации"): эксплуатации существующего объекта электросетевого хозяйства «ВЛ-0,4 кВ п.Солнечный, ВЛ-0,4 кВ Водокачка отпайка от опоры №10 1С КТП-817 (ПС 35/10 кВ Романово), ВЛ 0,4 кВ от оп.№25 КТП-817 (Солнечный)-Водокачка ПС 35/10 кВ Романово» в соответствии с п.3 ст. 3.6 Федерального закона от 25 октября 2001 г. N 137-ФЗ "О введении в действие Земельного кодекса Российской Федерации"
5	Испрашиваемый срок публичного сервитута 49 лет
6	Срок, в течение которого в соответствии с расчетом заявителя использование земельного участка (его части) и (или) расположенного на нем объекта недвижимости в соответствии с их разрешенным использованием будет в соответствии с подпунктом 4 пункта 1 статьи 39.41 Земельного кодекса Российской Федерации невозможно или существенно затруднено (при возникновении таких обстоятельств) не устанавливается
7	Обоснование необходимости установления публичного сервитута Публичный сервитут испрашивается для эксплуатации существующего объекта электросетевого хозяйства «ВЛ-0,4 кВ п.Солнечный, ВЛ-0,4 кВ Водокачка

	<p>отпайка от опоры №10 1С КТП-817 (ПС 35/10 кВ Романово), ВЛ 0,4 кВ от оп.№25 КТП-817 (Солнечный)-Водокачка ПС 35/10 кВ Романово», обеспечивающего деятельность субъекта естественной монополии. Объект электросетевого хозяйства расположен на территории городского округа город Березники Пермского Края.</p> <p>Публичный сервитут устанавливается на условиях, наименее обременительных для использования земельных участков в соответствии с их целевым назначением и разрешенным использованием.</p> <p>Объект электросетевого хозяйства принадлежит ПАО «Россети Урал» на праве собственности, что подтверждено Свидетельством о государственной регистрации права серия 59 БА №0886116, выданным 15.07.2008 г. Управлением Федеральной регистрационной службы по Пермскому краю.</p> <p>Обращаем внимание на то, что право собственности на объект возникло до 01.09.2018 года, поэтому плата за публичный сервитут не устанавливается (ст.3.6 Федерального закона от 25.10.2001 №137-ФЗ «О введении в действие Земельного кодекса Российской Федерации»).</p>																	
8	<p>Сведения о правообладателе инженерного сооружения, которое переносится в связи с изъятием земельного участка для государственных или муниципальных нужд, а также о правообладателе инженерного сооружения, являющегося линейным объектом, реконструкция, капитальный ремонт которого (реконструкция, капитальный ремонт участков (частей) которого) осуществляются в связи с планируемым строительством, реконструкцией, капитальным ремонтом объектов капитального строительства, в случае, если заявитель не является правообладателем указанного инженерного сооружения (в данном случае указываются сведения в объеме, предусмотренном строкой 2 настоящей формы) (заполняется в случае, если ходатайство об установлении публичного сервитута подается с целью установления публичного сервитута в целях реконструкции инженерного сооружения, являющегося линейным объектом, реконструкции его участка (части), которое переносится в связи с изъятием такого земельного участка для государственных или муниципальных нужд, а также если ходатайство об установлении публичного сервитута подается с целью установления публичного сервитута в целях реконструкции, капитального ремонта инженерного сооружения, являющегося линейным объектом, реконструкции, капитального ремонта его участков (частей) —</p>																	
9	<p>Кадастровые номера земельных участков (при их наличии), в отношении которых подано ходатайство об установлении публичного сервитута, адреса или иное описание местоположения таких земельных участков</p>	<table border="1"> <tr> <td data-bbox="639 1413 927 1496">59:37:0000000:1950</td> <td data-bbox="927 1413 1441 1496">Пермский край, Усольский район, п. Солнечный, ул. Тракторная, 15а</td> </tr> <tr> <td data-bbox="639 1496 927 1547">59:37:0000000:65</td> <td data-bbox="927 1496 1441 1547">край Пермский, р-н Усольский</td> </tr> <tr> <td data-bbox="639 1547 927 1630">59:37:0800101:1</td> <td data-bbox="927 1547 1441 1630">Пермский край, р-н Усольский, п. Солнечный, ул. Тракторная, 2</td> </tr> <tr> <td data-bbox="639 1630 927 1713">59:37:0800101:108</td> <td data-bbox="927 1630 1441 1713">Пермский край, р-н Усольский, п. Солнечный, ул. Южная, 19</td> </tr> <tr> <td data-bbox="639 1713 927 1825">59:37:0800101:11</td> <td data-bbox="927 1713 1441 1825">Российская Федерация, край Пермский, г.о. город Березники, п. Солнечный, ул Южная, з/у 7а</td> </tr> <tr> <td data-bbox="639 1825 927 1937">59:37:0800101:110</td> <td data-bbox="927 1825 1441 1937">Российская Федерация, край Пермский, г.о. город Березники, п. Солнечный, ул Южная, зу 1а</td> </tr> <tr> <td data-bbox="639 1937 927 2063">59:37:0800101:115</td> <td data-bbox="927 1937 1441 2063">Пермский край, Усольский район, п. Солнечный, ул. Тракторная, д. № 11, кв. 2</td> </tr> <tr> <td data-bbox="639 2063 927 2103">59:37:0800101:116</td> <td data-bbox="927 2063 1441 2103">Пермский край, Усольский район,</td> </tr> </table>	59:37:0000000:1950	Пермский край, Усольский район, п. Солнечный, ул. Тракторная, 15а	59:37:0000000:65	край Пермский, р-н Усольский	59:37:0800101:1	Пермский край, р-н Усольский, п. Солнечный, ул. Тракторная, 2	59:37:0800101:108	Пермский край, р-н Усольский, п. Солнечный, ул. Южная, 19	59:37:0800101:11	Российская Федерация, край Пермский, г.о. город Березники, п. Солнечный, ул Южная, з/у 7а	59:37:0800101:110	Российская Федерация, край Пермский, г.о. город Березники, п. Солнечный, ул Южная, зу 1а	59:37:0800101:115	Пермский край, Усольский район, п. Солнечный, ул. Тракторная, д. № 11, кв. 2	59:37:0800101:116	Пермский край, Усольский район,
59:37:0000000:1950	Пермский край, Усольский район, п. Солнечный, ул. Тракторная, 15а																	
59:37:0000000:65	край Пермский, р-н Усольский																	
59:37:0800101:1	Пермский край, р-н Усольский, п. Солнечный, ул. Тракторная, 2																	
59:37:0800101:108	Пермский край, р-н Усольский, п. Солнечный, ул. Южная, 19																	
59:37:0800101:11	Российская Федерация, край Пермский, г.о. город Березники, п. Солнечный, ул Южная, з/у 7а																	
59:37:0800101:110	Российская Федерация, край Пермский, г.о. город Березники, п. Солнечный, ул Южная, зу 1а																	
59:37:0800101:115	Пермский край, Усольский район, п. Солнечный, ул. Тракторная, д. № 11, кв. 2																	
59:37:0800101:116	Пермский край, Усольский район,																	

	п. Солнечный, ул. Южная, д. № 25
59:37:0800101:117	Пермский край, район Усольский, Романовское с/п, п. Солнечный, ул. Центральная, д. 11
59:37:0800101:22	Российская Федерация, край Пермский, г.о. город Березники, п Солнечный, ул Южная, зу 7
59:37:0800101:224	Пермский край, Усольский район, Романовское сельское поселение, п. Солнечный, ул. Южная, ба
59:37:0800101:226	Пермский край, Усольский район, Романовское с/п, п. Солнечный, ул. Тракторная, д. 8б
59:37:0800101:229	Пермский край, Усольский район, п. Солнечный, ул. Центральная, 9
59:37:0800101:235	Российская Федерация, край Пермский, г.о. город Березники, п Солнечный, ул Центральная, зу 2
59:37:0800101:238	Пермский край, Усольский район, п. Солнечный, ул. Южная, д. 29
59:37:0800101:24	Пермский край, Усольский район, п. Солнечный, ул. Тракторная, 7-1
59:37:0800101:241	Пермский край, Усольский район, п. Солнечный, ул. Южная, 22а
59:37:0800101:25	Пермский край, р-н Усольский, п Солнечный, ул Тракторная, д 7, кв 2
59:37:0800101:255	Пермский край, Усольский район, п. Солнечный, ул. Южная, д. 24а
59:37:0800101:257	Пермский край, Усольский р-н, п. Солнечный, ул. Тракторная, 5-1
59:37:0800101:27	Пермский край, район Усольский, с/п Романовское, п. Солнечный, ул. Тракторная, д.13, кв.2
59:37:0800101:28	Российская Федерация, край Пермский, г.о. город Березники, п Солнечный, ул Южная, зу 1б
59:37:0800101:3	Пермский край, Усольский район, п. Солнечный, ул. Южная, 24
59:37:0800101:36	край Пермский, р-н Усольский, п. Солнечный, ул. Тракторная, 10
59:37:0800101:381	Российская Федерация, край Пермский, г.о. город Березники, п Солнечный, ул Тракторная, зу 13-1
59:37:0800101:383	Российская Федерация, край Пермский, г.о. город Березники, п Солнечный, ул Южная, зу 20
59:37:0800101:387	Российская Федерация, край Пермский, г.о. город Березники, п Солнечный, ул Южная, з/у 9
59:37:0800101:389	Российская Федерация, Пермский край, г.о. город Березники, п.

	Солнечный
59:37:0800101:39	Пермский край, Усольский р-н, п. Солнечный, ул. Тракторная, 7а
59:37:0800101:390	Российская Федерация, край Пермский, г.о. город Березники, п Солнечный, ул Центральная, зу 3/1
59:37:0800101:391	Российская Федерация, край Пермский, г.о. город Березники, п Солнечный, ул Центральная, зу 3/2
59:37:0800101:393	Российская Федерация, край Пермский, г.о. город Березники, п Солнечный, ул Тракторная, зу 1а
59:37:0800101:394	Российская Федерация, край Пермский, г.о. город Березники, п Солнечный, ул Тракторная, зу 1
59:37:0800101:395	Российская Федерация, край Пермский, г.о. город Березники, п Солнечный, ул Южная, зу 4а
59:37:0800101:396	Российская Федерация, Пермский край, г.о. город Березники, п. Солнечный
59:37:0800101:397	Российская Федерация, край Пермский, г.о. город Березники, п Солнечный, ул Южная, зу 18
59:37:0800101:4	Пермский край, р-н Усольский, п. Солнечный, ул. Южная, 8
59:37:0800101:401	Российская Федерация, Пермский край, г.о. город Березники, п. Солнечный
59:37:0800101:402	Российская Федерация, Пермский край, городской округ город Березники, поселок Солнечный, улица Южная, земельный участок 26
59:37:0800101:403	Пермский край, город Березники г.о., п. Солнечный, ул. Южная
59:37:0800101:43	Пермский край, Усольский район, п. Солнечный, ул. Тракторная, дом 6, квартира 2
59:37:0800101:5	Пермский край, Усольский район, п. Солнечный, ул. Центральная, 15
59:37:0800101:51	Пермский край, р-н Усольский, п. 9км, ул. Тракторная, дом 26
59:37:0800101:52	Пермский край, р-н Усольский, п. 9км, ул. Тракторная, дом 26
59:37:0800101:53	Пермский край, р-н Усольский, п. Солнечный, ул. Южная, 12 1
59:37:0800101:58	Пермский край, р-н Усольский, п Солнечный, ул Южная, 4,1
59:37:0800101:59	Российская Федерация, край Пермский, г.о. город Березники, п

			Солнечный, ул Южная, зу 1
	59:37:0800101:6		Пермский край, р-н Усольский, п. Солнечный, ул. Южная, дом 22
	59:37:0800101:60		Пермский край, р-н Усольский, п. Солнечный, ул. Южная, дом 3
	59:37:0800101:64		край Пермский, р-н Усольский, п. Солнечный, ул. Южная, дом 11, кв. 2
	59:37:0800101:69		Пермский край, р-н Усольский, п. Солнечный, ул. Центральная, д. № 1, кв. 1
	59:37:0800101:70		Пермский край, р-н Усольский, п. Солнечный, ул. Центральная, 1, 2
	59:37:0800101:76		Пермский край, р-н Усольский, п. Солнечный, ул. Южная, 10-1
	59:37:0800101:77		Пермский край, р-н Усольский, п. Солнечный, ул. Южная, 10, 2
	59:37:0800101:8		Пермский край, Усольский район, п. Солнечный, ул. Тракторная, 5-2
	59:37:0800101:80		Пермский край, Усольский район, п. Солнечный, ул. Южная, 14-2
	59:37:0800101:86		Пермский край, р-н Усольский, п. Солнечный, ул. Южная, 21
	59:37:0800101:9		Пермский край, район Усольский, п. Солнечный, ул. Центральная, 7
	59:37:0800101:90		Пермский край, р-н Усольский, п. Солнечный, ул. Южная, дом 17
	59:37:0800101:98		Пермский край, р-н Усольский, с/п Романовское, п. Солнечный, ул. Южная, д. 33
	59:37:2710301:1		край Пермский, р-н Усольский
10	Право, на котором инженерное сооружение принадлежит заявителю (если подано ходатайство об установлении публичного сервитута для реконструкции, капитального ремонта или эксплуатации указанного инженерного сооружения, реконструкции или капитального ремонта участка (части) инженерного сооружения, являющегося линейным объектом) собственность		
11	Сведения о способах представления результатов рассмотрения ходатайства:		
	в виде электронного документа, который направляется уполномоченным органом заявителю посредством <u>электронной почты</u>		да (да/нет)
	в виде бумажного документа, который заявитель получает непосредственно при личном обращении или посредством почтового отправления		да (да/нет)
12	Документы, прилагаемые к ходатайству: 1. Электронный документ, содержащий сведения о границах публичного сервитута, включающий графическое описание местоположения границ публичного сервитута и перечень координат характерных точек этих границ в МСК-59; 2. Доверенность 59 АА 4474770 от 23.01.2024 г. (копия);		

	<p>3. Свидетельство 59 БА №0886116; 4. Технический паспорт б/н от 10.07.2002 г.; 5. Письмо ПЭ/03/480 от 08.08.2023 г.</p>	
13	<p>Подтверждаю согласие на обработку персональных данных (сбор, систематизацию, накопление, хранение, уточнение (обновление, изменение), использование, распространение (в том числе передачу), обезличивание, блокирование, уничтожение персональных данных, а также иных действий, необходимых для обработки персональных данных в соответствии с законодательством Российской Федерации), в том числе в автоматизированном режиме</p>	
14	<p>Подтверждаю, что сведения, указанные в настоящем ходатайстве, на дату представления ходатайства достоверны; документы (копии документов) и содержащиеся в них сведения соответствуют требованиям, установленным статьей 39.41 Земельного кодекса Российской Федерации</p>	
15	Подпись:	Дата:
	 _____ (подпись)	<p>Чистякова Н.Н. (инициалы, фамилия)</p>
		<p>24.05.2024 г.</p>

Схема расположения границ публичного сервитута объекта



Масштаб 1:8000

Используемые условные знаки и обозначения:

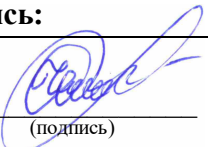
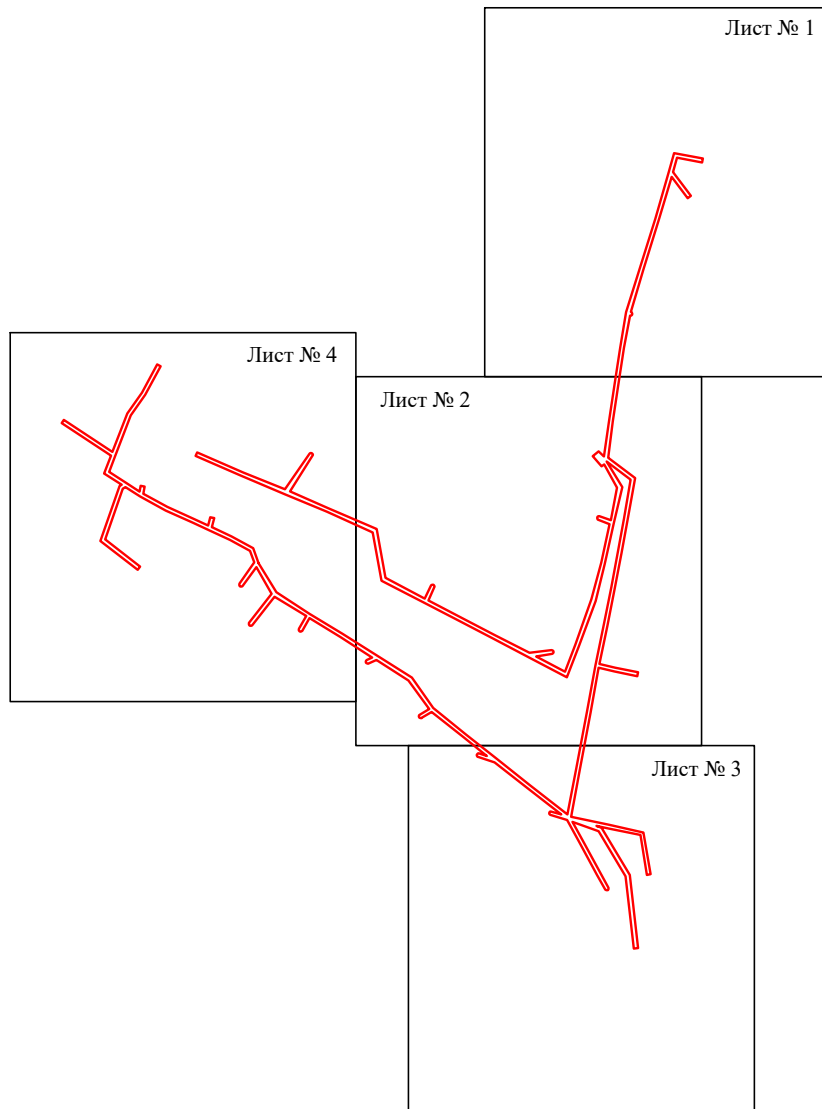
— - граница публичного сервитута

Схема расположения границ публичного сервитута объекта

Лист № 1

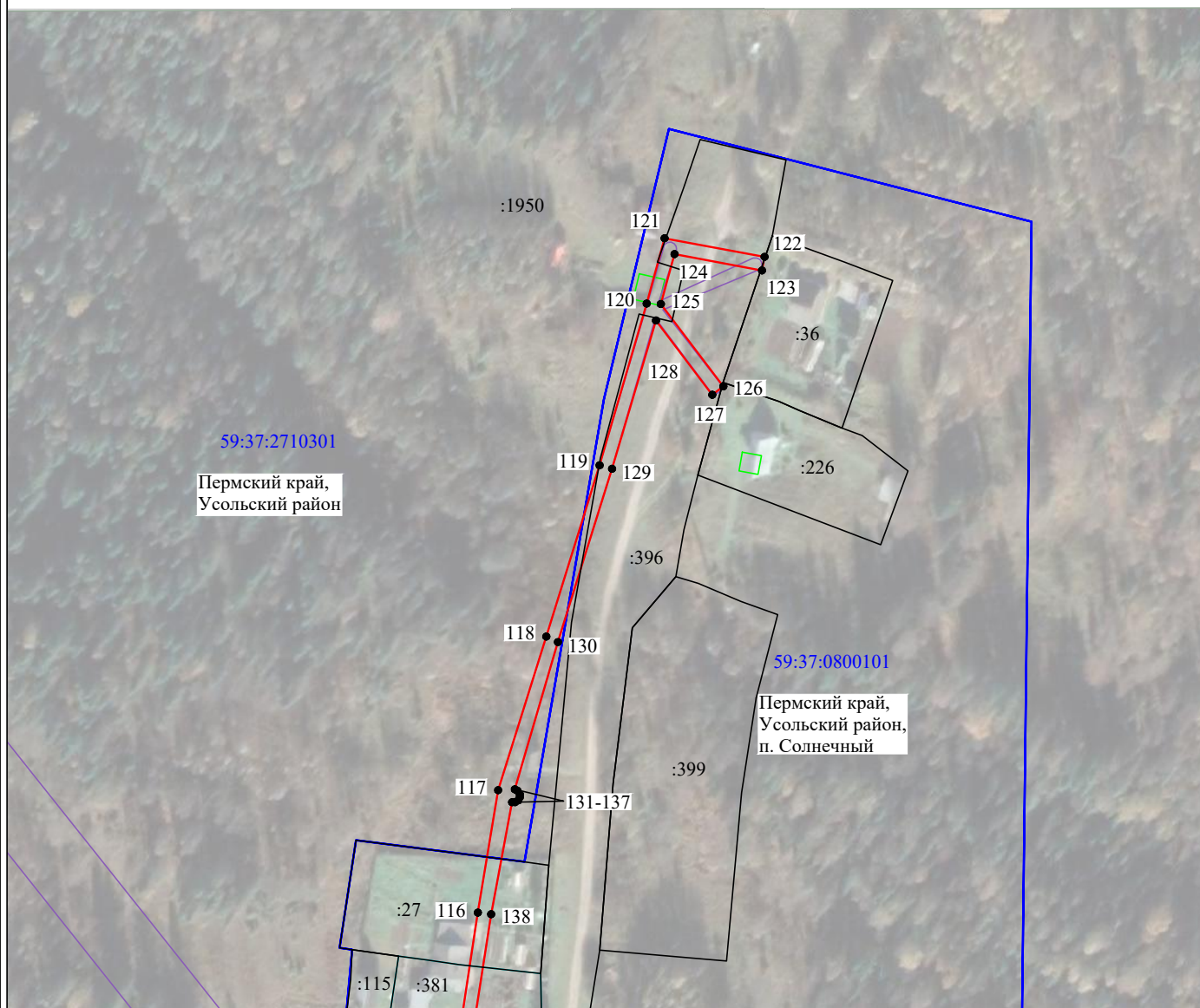

Масштаб 1:2000

Используемые условные знаки и обозначения:

- - граница публичного сервитута
- - граница кадастрового деления
- - граница населенного пункта
- граница земельного участка, имеющегося в ЕГРН
- 59:37:0800101:34 - кадастровый номер земельного участка, имеющегося в ЕГРН
- 59:37:0800101 - номер кадастрового квартала
- 1 ● - обозначение характерных точек границ

Схема расположения границ публичного сервитута объекта

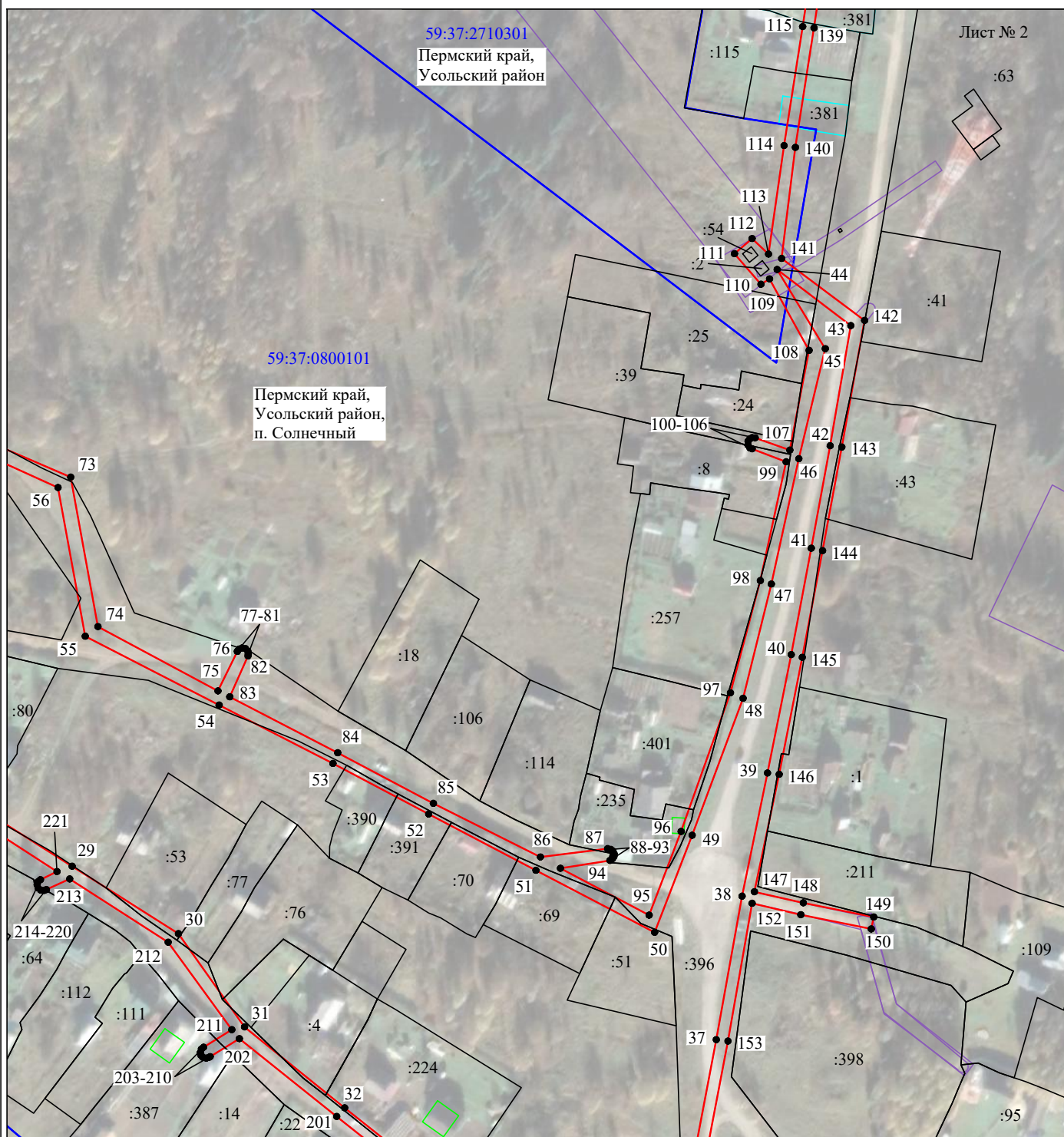

Масштаб 1:2000

Используемые условные знаки и обозначения:

- - граница публичного сервитута
- - граница кадастрового деления
- - граница населенного пункта
- граница земельного участка, имеющегося в ЕГРН
- 59:37:0800101:34 - кадастровый номер земельного участка, имеющегося в ЕГРН
- 59:37:0800101 - номер кадастрового квартала
- 1 ● - обозначение характерных точек границ

Схема расположения границ публичного сервитута объекта

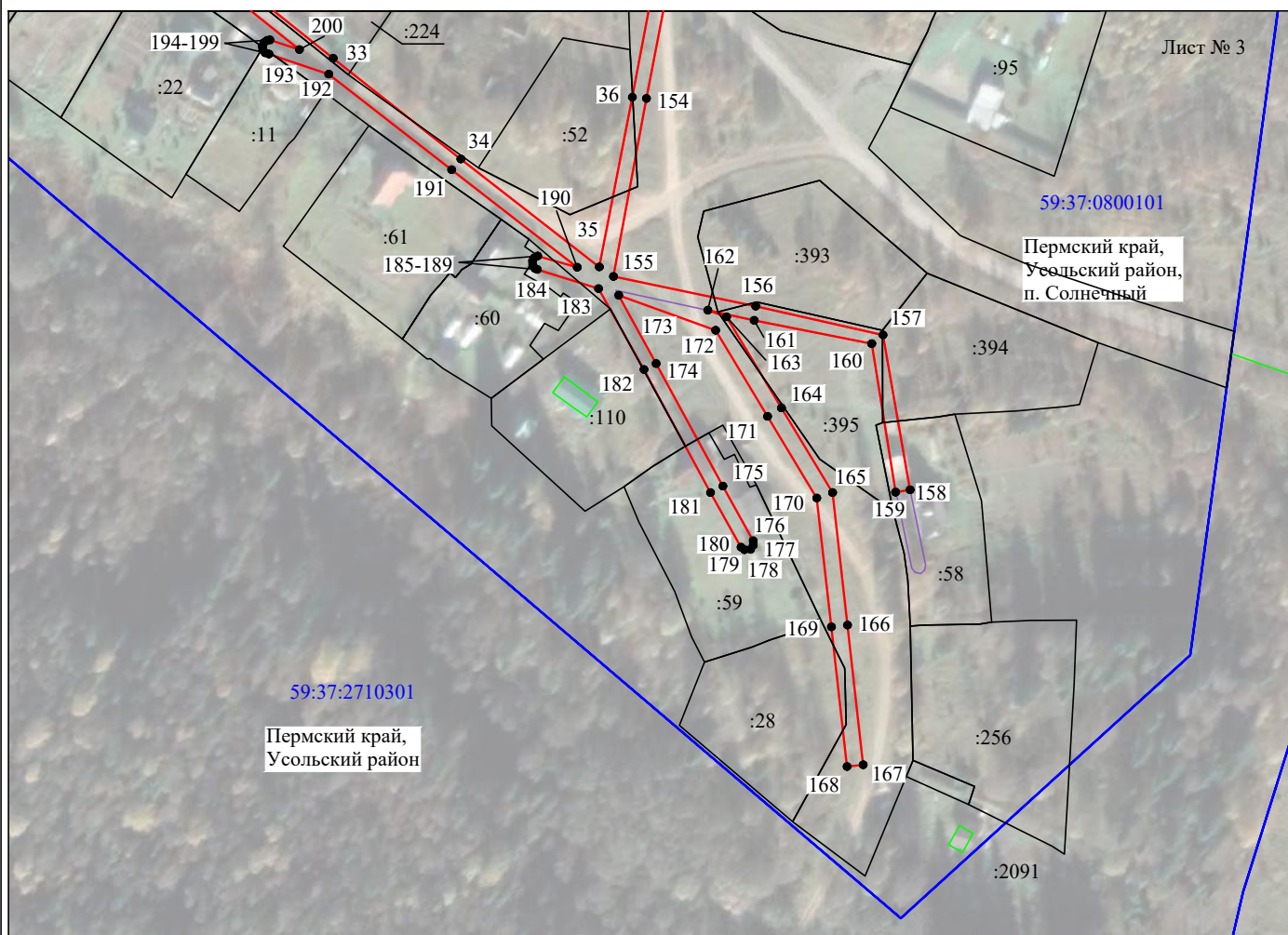

Масштаб 1:2000

Используемые условные знаки и обозначения:

- - граница публичного сервитута
- - граница кадастрового деления
- - граница населенного пункта
- граница земельного участка, имеющегося в ЕГРН
- 59:37:0800101:34 - кадастровый номер земельного участка, имеющегося в ЕГРН
- 59:37:0800101 - номер кадастрового квартала
- 1 ● - обозначение характерных точек границ

Схема расположения границ публичного сервитута объекта

Лист № 4

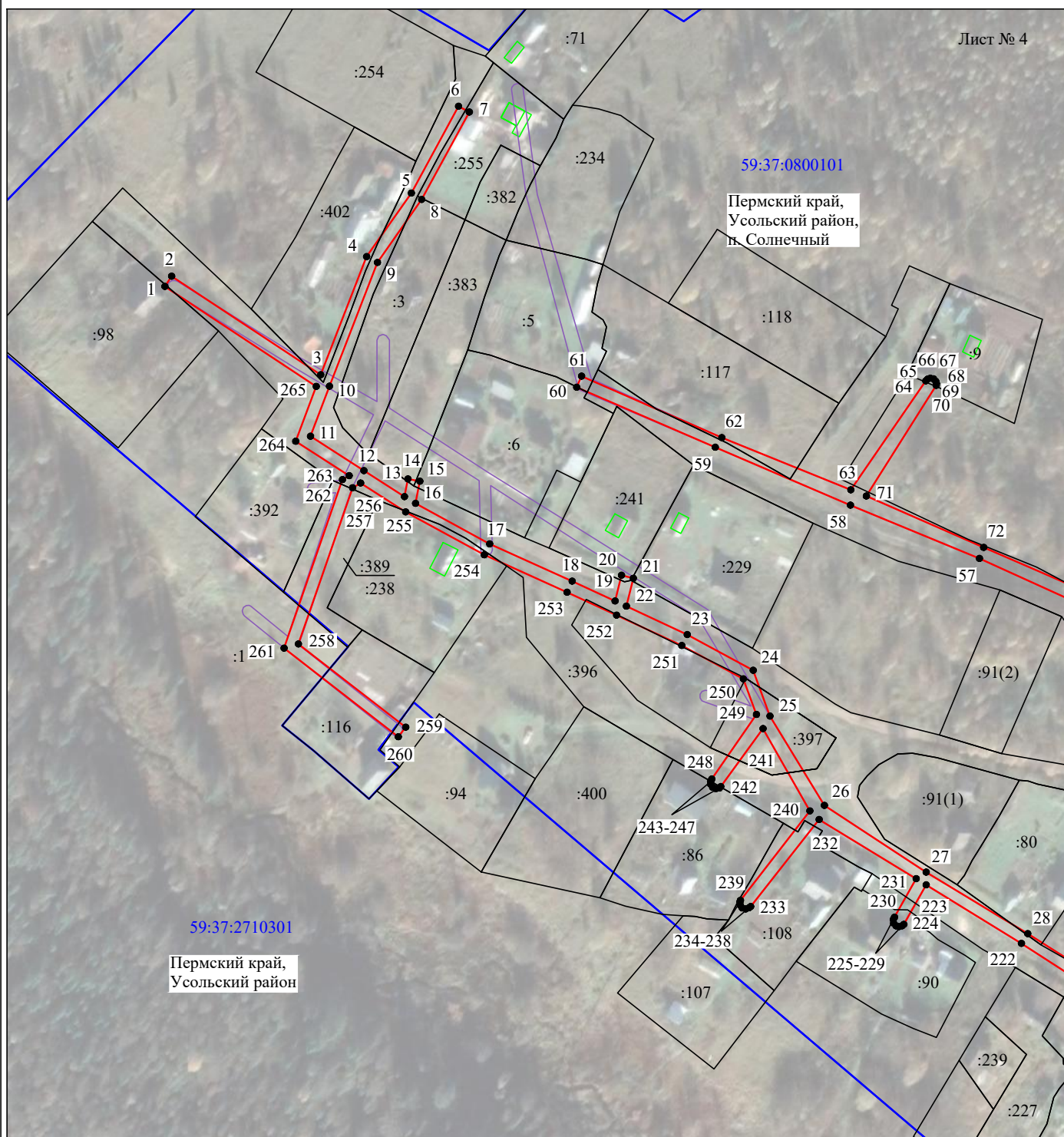

Масштаб 1:2000

Используемые условные знаки и обозначения:

- №1 - номер опоры
- - граница публичного сервитута
- - граница кадастрового деления
- - граница населенного пункта
- - граница земельного участка, имеющегося в ЕГРН

59:37:0800101:34 - кадастровый номер земельного участка, имеющегося в ЕГРН
:34

59:37:0800101 - номер кадастрового квартала

1 ● - обозначение характерных точек границ

Схема расположения границ публичного сервитута объекта

Публичный сервитут общей площадью 13097 м ²			41	634299.45	2260395.34	85	634211.54	2260265.17
Обозначение характерных точек границ	Координаты, м		42	634334.78	2260401.86	86	634193.11	2260302.04
	X	Y	43	634376.15	2260408.98	87	634195.96	2260325.16
1	634436.03	2259806.80	44	634395.47	2260383.60	88	634195.68	2260326.29
2	634439.54	2259809.11	45	634368.21	2260400.20	89	634195.11	2260327.00
3	634405.60	2259860.51	46	634330.27	2260391.08	90	634194.19	2260327.41
4	634446.27	2259876.32	47	634287.12	2260381.59	91	634193.22	2260327.33
5	634468.17	2259891.71	48	634247.76	2260371.86	92	634192.44	2260326.82
6	634498.09	2259907.98	49	634200.58	2260354.32	93	634191.92	2260325.99
7	634496.09	2259911.67	50	634167.15	2260341.40	94	634189.20	2260308.92
8	634465.96	2259895.28	51	634188.49	2260300.50	95	634173.06	2260339.48
9	634444.28	2259880.05	52	634207.87	2260263.52	96	634201.88	2260350.53
10	634401.66	2259863.49	53	634225.30	2260230.55	97	634249.68	2260367.51
11	634384.40	2259856.98	54	634245.45	2260191.32	98	634288.31	2260377.79
12	634372.55	2259875.38	55	634269.16	2260145.20	99	634329.21	2260386.69
13	634363.59	2259889.35	56	634320.38	2260135.83	100	634333.71	2260374.95
14	634369.72	2259890.53	57	634342.30	2260087.47	101	634334.00	2260374.24
15	634368.92	2259894.66	58	634360.68	2260043.01	102	634335.04	2260373.53
16	634361.26	2259893.18	59	634380.59	2259996.42	103	634336.29	2260373.59
17	634347.31	2259918.72	60	634401.27	2259948.68	104	634337.14	2260374.18
18	634334.49	2259947.13	61	634405.12	2259950.35	105	634337.54	2260375.01
19	634327.66	2259961.90	62	634383.92	2259998.67	106	634337.50	2260376.01
20	634336.52	2259964.12	63	634365.95	2260043.13	107	634333.24	2260387.99
21	634335.50	2259968.19	64	634403.48	2260068.97	108	634367.62	2260394.63
22	634325.86	2259965.78	65	634404.06	2260069.51	109	634392.27	2260380.99
23	634316.08	2259986.78	66	634404.39	2260070.48	110	634390.38	2260378.03
24	634303.76	2260009.51	67	634404.15	2260071.61	111	634400.92	2260368.90
25	634288.01	2260015.28	68	634403.32	2260072.41	112	634406.14	2260374.95
26	634257.24	2260034.01	69	634402.55	2260072.62	113	634400.81	2260380.64
27	634234.25	2260069.09	70	634401.94	2260072.53	114	634438.15	2260385.98
28	634213.04	2260104.07	71	634363.82	2260048.47	115	634479.17	2260392.38
29	634189.91	2260140.69	72	634346.10	2260088.89	116	634516.04	2260397.95
30	634166.67	2260177.33	73	634323.92	2260140.22	117	634553.39	2260404.11
31	634134.55	2260200.09	74	634272.48	2260149.59	118	634600.20	2260418.81
32	634106.69	2260234.59	75	634250.31	2260190.96	119	634652.42	2260435.05
33	634081.44	2260266.24	76	634263.94	2260197.60	120	634701.73	2260449.39
34	634052.80	2260302.52	77	634264.67	2260198.13	121	634721.65	2260454.87
35	634022.11	2260341.88	78	634265.11	2260199.26	122	634715.96	2260485.32
36	634070.36	2260351.24	79	634264.87	2260200.36	123	634711.83	2260484.55
37	634130.17	2260362.62	80	634264.01	2260201.22	124	634716.81	2260457.90
38	634179.59	2260371.51	81	634263.00	2260201.39	125	634701.59	2260453.71
39	634222.04	2260380.29	82	634262.40	2260201.28	126	634676.46	2260472.76
40	634262.82	2260388.46	83	634248.29	2260194.99	127	634673.92	2260469.41
			84	634228.97	2260232.22	128	634696.57	2260452.25

Схема расположения границ публичного сервитута объекта

129	634651.37	2260438.85	173	634014.06	2260347.38	217	634182.37	2260129.02
130	634598.55	2260422.36	174	633994.61	2260358.00	218	634183.58	2260128.67
131	634553.62	2260409.21	175	633959.79	2260376.99	219	634184.53	2260128.93
132	634553.20	2260409.98	176	633944.30	2260385.59	220	634185.29	2260129.79
133	634552.05	2260410.73	177	633943.00	2260385.61	221	634188.07	2260135.48
134	634551.25	2260410.73	178	633941.81	2260384.84	222	634209.71	2260101.93
135	634550.30	2260410.25	179	633941.70	2260383.12	223	634229.86	2260069.09
136	634549.70	2260409.27	180	633942.44	2260382.14	224	634216.24	2260061.38
137	634549.70	2260408.38	181	633957.92	2260373.46	225	634215.76	2260060.81
138	634515.57	2260401.98	182	633992.94	2260354.56	226	634215.45	2260059.71
139	634478.70	2260396.29	183	634015.94	2260341.64	227	634215.73	2260058.70
140	634437.56	2260389.89	184	634021.39	2260324.21	228	634216.64	2260057.89
141	634399.27	2260385.14	185	634021.66	2260323.59	229	634217.87	2260057.77
142	634377.95	2260413.74	186	634022.58	2260322.94	230	634218.71	2260058.18
143	634334.30	2260405.89	187	634023.74	2260322.85	231	634232.00	2260065.66
144	634298.62	2260399.25	188	634024.69	2260323.38	232	634252.38	2260032.22
145	634261.87	2260392.26	189	634025.22	2260324.36	233	634222.40	2260008.63
146	634221.56	2260384.31	190	634021.98	2260335.59	234	634221.96	2260008.07
147	634181.13	2260375.78	191	634049.73	2260299.90	235	634221.57	2260006.95
148	634177.32	2260392.62	192	634076.93	2260264.94	236	634221.92	2260005.70
149	634172.42	2260416.86	193	634082.63	2260247.98	237	634222.85	2260005.02
150	634168.30	2260416.02	194	634082.96	2260246.92	238	634223.89	2260004.90
151	634173.22	2260391.74	195	634083.85	2260246.20	239	634224.52	2260005.08
152	634177.11	2260374.95	196	634084.83	2260246.09	240	634255.35	2260029.02
153	634129.68	2260366.65	197	634085.86	2260246.53	241	634283.71	2260012.90
154	634070.00	2260355.27	198	634086.49	2260247.45	242	634263.71	2259998.32
155	634019.38	2260345.90	199	634086.66	2260248.22	243	634263.26	2259997.82
156	634010.96	2260386.33	200	634083.90	2260256.64	244	634262.99	2259996.63
157	634002.78	2260422.49	201	634103.73	2260231.86	245	634263.43	2259995.51
158	633958.75	2260430.20	202	634130.51	2260198.31	246	634264.56	2259994.82
159	633958.06	2260426.05	203	634124.31	2260188.27	247	634265.51	2259994.85
160	634000.28	2260419.29	204	634124.00	2260187.76	248	634266.32	2259995.23
161	634006.93	2260385.85	205	634123.79	2260186.90	249	634288.59	2260010.59
162	634009.79	2260372.71	206	634124.11	2260185.74	250	634300.83	2260006.11
163	634007.87	2260378.01	207	634124.79	2260185.09	251	634312.32	2259984.89
164	633981.99	2260393.62	208	634125.74	2260184.86	252	634322.79	2259962.43
165	633957.93	2260408.14	209	634126.93	2260185.21	253	634330.67	2259945.39
166	633920.28	2260412.41	210	634127.56	2260185.98	254	634343.55	2259916.85
167	633880.58	2260416.86	211	634133.60	2260195.70	255	634358.34	2259889.76
168	633880.07	2260412.29	212	634163.71	2260173.77	256	634368.31	2259874.21
169	633919.76	2260407.84	213	634185.52	2260139.87	257	634366.65	2259871.46
170	633956.41	2260403.68	214	634181.85	2260131.81	258	634312.86	2259852.81
171	633979.61	2260389.68	215	634181.57	2260131.12	259	634284.17	2259889.79
172	634004.10	2260374.91	216	634181.66	2260129.94	260	634280.85	2259887.22

Схема расположения границ публичного сервитута объекта

261	634311.39	2259847.86
262	634369.45	2259867.99
263	634370.84	2259870.27
264	634382.70	2259851.86
265	634401.58	2259858.97
1	634436.03	2259806.80